ᓂᑲᓂᒡᑲᐃᐧᑐ ᑲᑭ ᐊᓂᒧᒋᑲᑌᐨ

ᑲᑭᓇ ᑲᑭ ᐊᓂᒧᒋᑲᑌᑭᑐ

ᑎᐸᒋᒧᐃᐧᑐ

Niigaanshkaawin - Breaking Trail Forum 2023

ᓂᑲᓂᒡᑲᐃᐧᑐ

ᑲᑕᑲᐧᑭᔫ ᐱᔫᑦ 14-16, 2023

ᑕᑐᑐᐣ ᐯ

February 14-16, 2023 | Thunder Bay, ON

ᓂᑲᓂᒡᑲᐃᐧᑐ

NIIGAANSHKAAWIN | BREAKING TRAIL

NIIGAANSHKAAWIN.ORG

ᑲᑭ ᐅᐣᒋ ᒪᒋᓴᐦ ᐃᓱᓇᒧᑉᐃᐣ, 1984

"ᐊᐊᑉᓱᒡ ᑲᑭᓇ ᐊᐃᑉᔭᐣ ᓂᑲᐣ ᐅᓴᑭᐦᐊᐣ."

"ᒪᓂᑐ ᑭᑭ ᒥᓂᑯᒥᐣ ᑲᑲᓇᑕᐦ ᐸᐸᒥᓯᐃᑉᐣ ᒋᑲᓇᐁᑉᓂᒪᔭᐦ ᑭᓂᒐᓂᓱᓇᐣ, ᑭᐊᓄᑲᑕᒪᐦ ᒥᓇ ᒋᓱᐱᒥ ᒪᒡᑲᐊᑉᑭᐣ ᑎᐯᐣᒋᕋᐃᑉᓇᐣ, ᒥᓇ ᑲᔪ ᒋᐊᓂ ᐊᓂᑲᒐᑭᐣ ᒋᒥᓄᔭᒪᑲᑭᐣ ᑕᓱᕋᐃᑉᓇᐣ. ᐃᐁᑉ ᑭᑕᓱᕋᐃᑉᓂᓇᐣ ᓂᑲᐣ ᕋᓱ ᑲᓇᐊᑉᐸᐣᑕᒪᐦ ᑭᓂᒐᓂᓱᓇᐣ ᐃᒪ ᒋᑕᓱ ᐅᑦᐱᑭᐦᐊᑲᓄᐊᑉᒻ ᑲᐅᐣᒋ ᑎᐯᐣᑕᑯᓯᐊᑉᒻ ᒥᓇ ᑲᓇᑕᕋᐃᑉᓂᐊᑉᒻ. ᑎᑭᓇᑲᐣ ᐊᐊᑉᓱᒡ ᒥᓇ ᑎᐯᐣᒋᕋᐃᑉᐣ ᐱᒧᒋᕋᐃᑉᐣ ᐅᑭ ᐅᓇᑐᓇᐊᑉᐸᐣ ᐊᓂᓱᓇᐯ ᐊᒡᑭ ᐅᑭᒪᑲᓇᐦ ᒋᑭ ᐅᐣᒋ ᒪᒡᑲᐃᑉᓯᐊᑉᐸᐣ ᑭᓂᒐᓂᓱᓇᐣ, ᑭᑎᐯᐣᒋᕋᐃᑉᓂᓇᐣ, ᒥᓇ ᑭᑕᓱᕋᐃᑉᓂᓇᐣ. ᑕᓱᕋᐃᑉᐣ ᐅᐸᐸᒥᓯᑲᐣᑕᐣ ᐊᐊᑉᓱᓱᐃᑉ ᑲᓇᐁᑉᐣᒋᕋᐃᑉᐣ ᒪᐊᑉᒻ ᐁᓂᑲᑲᐣᑕᑲᑉᐦ ᐊᓂᓱᓂᓂ ᑲᓱ ᐱᒧᓂᑎᓯᐊᑉᒻ."

ᐅᑭᒪᑲᓂ ᐊᐱᑕᒪᕋᐃᑉᐣ
Niigaanshkaawin Chiefs Committee

Chief Donny Morris	ᐅᑭᒪᑲᐣ ᑕᑉᓂ ᒪᑉᐣᐃᒡ
Chief Delores Kakegamic	ᐅᑭᒪᑲᐣ ᑎᐣᐅᐣᐃᒡ ᑲᑭᑲᒥᐦ
Chief Lorraine Crane	ᐅᑭᒪᑲᐣ ᐣᐅᐣᐁᐣ ᑭᐣᐁᐣ
Chief Clifford Bull	ᐅᑭᒪᑲᐣ ᑭᐣᐃᐸᐣ᐀ ᐳᐣ
Councillor Louie Sugarhead	ᐅᓇᓄᐁᑉᐃᑉᓂ ᐣᐅᐃᑉ ᓄᑲᐣᐦᐁ᐀
Former Chief Chris Kakegamic	ᑲᔭᒡ ᐅᑭᒪᑲᐣ ᑭᐣᐃᒡ ᑲᑭᑲᒥᐦ
Board Representative Sonny Gagnon	ᐅᑕᐱᐁᒪᕋ ᓴᓂ ᑲᐣᔭᐣ

ᐅᑎᑭᑐᐃᐧᓂᐊᐧ ᑲᓂᑲᓂᒡᑲᒧᐊᐧᒃ ᓂᑲᓂᒡᑲᐃᐧᐧ ᐱᒧᒋᕋᐃᐧᐧ

ᐊᐱ ᑲᐊᓂ ᑲᐧᔭᐧᒋᐊᐧᒃ ᑭᑕᓂᓱᓂᓂᒥᓇᐧ ᒋᐊᐧᐊᓂᒡᐃᕋᐊᐧᒃ, ᓇᐧᑕ ᒥᓇ ᑲᒥᑲᓇᕋᐊᐧᒃ, ᐃᒡᐃᐅᐧᓂ ᐅᑕᐸᒋᑐᓇᐊᐧ ᑲᑭᓱ ᐊᔭᓂᕋ ᐱᑭᑭᓄᒡᐊᒪᑯᐊᐧᒃ ᐅᓂᑭᒡᐃᑯᐊᐧᐧ, ᑎᐯᐧᒋᕋᐃᐧᐧ, ᒥᓇ ᑕᓱᕋᐃᐧᐧ. ᒥᑐᓂ ᑲᐧᔭᐧ ᐅᑭ ᑲᓇᐅᐧᐧᑕᓇᐊᐧ ᑭᕋᐧᑕᒪᐃᐧᐧ ᒥᓇ ᑲᑭᑕᐅᐧᐧᑕᒧᐃᐧᓇᐧ ᐃᐅᐧᓂ ᐊᒡᑭ ᐅᒋ ᒥᓇ ᑲᔪ ᑲᐃᓇᑎᓯᔭᐧ ᑲᑭᐱᓱ ᐊᐸᒋᑐᔭᐧᐧ ᐅᐧᒡᑲᒻ.

ᐊᒥᒡᐃ ᐯᓱᑲᐧᐧ ᑲᑭᑐᒋᑲᓱᐧ ᐊᒪ ᓂᑲᓂᒡᑲᐃᐧᐧ ᑲᑭ ᐊᓂᒧᒋᑲᑌᑭᐸᐧ, ᐃᒪ ᑕᐧᑐᐧ᐀ ᐯ ᒣᑲᐧᒻ ᑲᑕᑲᐧᑭᓯᒻ ᐱᓯᑦ 14-16, 2023 – ᐊᒥᒡᐅᐅᐧ ᐯᓱᐧ ᕋᑯᐧ ᑲᑭ ᐊᓄᑲᑌᐧ ᐃᒪ ᑲᓱ ᐱᒥᔭᔭᐧ ᐊᓂᐧ ᑲᐃᐧ ᐃᓱᓇᑯᑐᔭᐧ ᐊᐊᐧᓱᒡ ᒥᓇ ᑎᐯᐧᒋᕋᐃᐧᐧ ᐱᒧᒋᕋᐃᐧᐧ ᐃᒪ ᑎᑭᓇᑲᐧ 30 ᑕᓱᕋᐃᐧᓇᐧ ᑲᓱᑕᑲᐧᑭᐧ.

ᐃᒪ ᓂᑲᓂᒡᑲᐃᐧᐧ, ᒪᐊᐧᒻ ᑭᑭᒋᓐᐧᑕᑲᐧᐧ ᐅᐅᐧ ᒋᑐᒋᑲᑌᐧ ᐊᓂᒧᒋᕋᐃᐧᐧ ᒋᐅᒋ ᑲᓄᕋᐧᒋᑲᑌᑭᐧ ᑭᑕᓱᕋᐃᐧᓂᓇᐧ ᓂᑕᑦ ᑲᑭᐱᑐᑕᒧᐊᐧᒻ ᒥᓇ ᑲᔪ ᓄᑯᑦ ᑲᐃᓱᐅᐧᐸᐧ ᒋᓱ ᑲᓇᐊᐧᐸᐧᒋᑲᑌᑭᐧ, ᒥᑕᒡ ᐃᒡᐊᒪ ᒋᑭᐊᓄᒋ ᒪᒋ ᐅᓇᐸᐧᑕᒪᐧ ᓂᑲᐧ ᕋᐊᓂ ᐊᐸᒋᑐᐊᐧᒻ ᕋᐊᓂ ᐱᒪᑎᓯᐊᐧᒻ. ᐅᐅᐧ ᐅᓄᑭᐃᐧᐧ ᑲᓇᐧᑕᐅᐧᐧᑕᑲᐧᐧ ᐊᓂᓱᓂᓂᓇᐧᐧ ᒋᐅᐧᒋᒪᑲᐧ ᕋᐅᐧᒋ ᐃᐧᒋᐧᐃᑯᐊᐧᒻ ᑭᓂᒐᓂᓱᓇᐧ, ᐅᒡᑲᑎᔪᐧ, ᒥᓇ ᑎᐯᐧᒋᕋᐃᐧᓇᐧ.

ᐅᐅᐧ ᐊᓂᒧᒋᕋᐃᐧᐧ, ᑲᑭ ᐃᑭᑐᐊᐧᐸᐧ ᐅᑭᒪᑲᓇᐧ, ᑲᑭᐱ ᐃᓵᑕᒪᕋᐊᐧᒻ ᒥᓇ ᑲᑭᐱ ᐱᓯᐧᒋᕋᐊᐧᒻ ᐃᒪ ᑕᓱ ᐊᐧᑭ ᑎᑭᓇᑲᐧ ᐅᑭᒪᑲᓇᐧ ᐅᒪᐊᐧᒋᐧᐃᐧᑎᐃᐧᓂᐊᐧ ᒣᑲᐧᒻ ᐅᐱᒪᐧᐊᒧᐃᐧᐱᓯᑦ 2022, ᐅᑭ ᒪᒡᑲᐅᐧᐧᒋᑲᑌᐧ ᒋᐱᑕᒪᐊᐧᑲᓄᐊᐧᒻ ᐅᒡᑭ ᕋᑲᓇᐧ ᑭᑕᓱᕋᐃᐧᓂᓇᐧ, ᒋᑭ ᐊᐧᒋ ᐊᐧᐸᑕᒪᑭᐧ ᐅᒡᑭ ᕋᑯᓇᐧ ᒋᑭ ᐊᓂ ᐊᔭᑲᐧᐸᐧ, ᒥᓇ ᐅᒡᑭ ᐃᓱᒋᕋᐃᐧᐧ ᕋᓱ ᐸᓂᓇᔭᑲᐧ ᑭᑎᐯᐧᒋᕋᐃᐧᓂᓇᐧ.

ᑲᑭᓇ ᕿᑯᓇᐣ ᑲᑭ ᐊᔾᑭᑐᔭᐣᐧ, ᒪᐊᐧᒋᐦᐃᑐᐃᐧ ᐊᓂᒧᒋᑫᐃᐧᓇᐣ, ᒥᓇ ᑲᔪ ᒪᒪᐃᐧ ᐃᐧᑕᓄᑭᒥᓇᐣ ᑲᑭ ᒪᒋᒋᑲᒐᑭᐸᓂᐣ ᕿᐊᓂᓱ ᐱᒋᓂᒡᑲᓂᐊᐧᐧ ᐃᒪ ᕿᐊᓂ ᐅᒡᑭ ᐊᓄᑲᒐᑭᐣ ᐊᐊᐧᓱᓱᐃᐧ ᐱᒧᒋᑫᐃᐧᓂᐧ ᑲᐃᑐᐣᑕᒪᐧ ᒋᑭ ᐃᓱᔭᑭᐸᐣ.

ᓂᓇᓇᑯᒪ ᕿᒋᐊᐧᐧ ᑲᑭ ᐱᓴᐊᐧᐧ ᒪᐊᐧᒋᐦᐃᑎᐃᐧᓂᐣᐧ ᒥᓇ ᑲᔪ ᐱᐊᐧᐱᑯᐧ ᑲᑭ ᐅᒋ ᒪᐊᐧᒋᐦᐃᑎᓇᓂᐊᐧᐧ, ᐃᕿᐧᓂᐊᐧᐧ ᐊᐧᔪ ᑲᑭ ᐅᒋ ᐱᓴᐊᐧᐧ ᒥᓇ ᑲᔪ ᑲᑭ ᓇᑲᓇᐊᐧᐧ ᐅᑎᐯᐣᒋᕿᐃᐧᓂᐊᐧ ᓂᓱᑭᓱᑲ ᓇᐣᑕ ᒥᓇ ᐊᐊᐧᓱᒥ. ᒪᐊᐧᐧ ᑲᔪ ᓂᑭᒋᑐᐣᑕᒥᐣ ᑲᑭ ᐱᓴᐊᐧᐧ ᑭᒋᓇᒣᑯᓱᑊ ᐃᓂᓂᐊᐧᐧ, ᐊᒥ ᐃᕿᐧᓂᐊᐧᐧ ᑲᑭ ᐃᐧᒋᑕᐊᐧᐸᐣ ᓂᑕᑦ ᓂᓱᒥᑕᓇ ᐃᐩᑯᓂᑲᓇᐣ ᑲᑭᔭᑭᐣ ᑲᑭ ᐅᓱᑐᐊᐧᐧ ᑎᐯᐣᒋᕿᐃᐧ ᐅᓇᑯᓂᕿᐃᐧᐣ ("ᑎᐯᐣᒋᕿᐃᐧᐣ ᐅᓇᑯᓂᕿᐃᐧᐣ"), ᐊᓴ ᑭᓴᐳᓂᑲᒐ. ᓂᓇᓇᑯᒪᒥᐣ ᑎᑭᓇᑲᐣ ᐊᐊᐧᓱᐩ ᒥᓇ ᑎᐯᐣᒋᕿᐃᐧᐣ ᐱᒧᒋᑫᐃᐧᐣ, ᑲᑭᐸᑭᑎᓂᑎᓱᐊᐧᐧ ᐊᓂᒧᒋᑫᐃᐧᐣ ᑲᑭ ᐊᐧᐅᓇᑐᐊᐧᐧ, ᐅᑭᒪᑲᓇᐧ ᑲᐊᐱᑕᒪᕿᐊᐧᐧ, ᒥᓇ ᑲᔪ ᓂᑲᓂᐩᑲᐃᐧᐣ ᑲᐊᓂᑲᑕᒧᐊᐧᐧ ᒪᐊᐧᐧ ᑲᑭᒋ ᐊᓄᑲᑕᒧᐊᐧᐧ ᐃᐁᐧ ᓂᓱᑭᓱᑲ ᐊᓂᒧᒋᑫᐃᐧ ᒪᒪᐃᐧᐩᑲᐃᐧᐣ.

ᓂᑲᓂᐩᑲᐃᐧᐣ ᑭᐅᓇᒋᑲᑎᐸᐣ ᐁᑭ ᑭᐩᑎᐣᒋᑲᑎᐸᐣ ᓂᑕᑦ ᐃᓱᓇᒧᐃᐧᐣ ᐃᕿᐧᓂᐊᐧᐧ ᐅᑕᓇᐣᐧ ᑲᑭ ᐱᒪᑎᓱᐊᐧᐧ. ᐃᐁᐧ ᑲᑭ ᐃᐧᒋᑲᐸᐃᐧᒋᑲᑎᐧ ᐅᓇᑯᓂᕿᐃᐧᐣ ᐁᐧᐧ C-92. ᓂᑲᓂᐩᑲᐃᐧᐣ ᑭᑐᐣᒋ ᐃᐧᒋᐩᐃᑯᓇᐣ ᒋᐅᓇᑐᔭᐧ ᒥᓇ ᒋᐅᓇᓄᐊᐧᑕᒪᐧ ᑭᑕᐊᐧᓱᓱᐃᐧ ᐅᓇᑯᓂᕿᐃᐧᓇᐣ. ᐁᑲᐧ ᒥᓇᐊᐧ ᕿᐊᓂᑐᒋᑲᑎᐧ ᐃᒪ ᓂᑲᓂᐩᑲᐃᐧᐣ ᑲᓱ ᐱᒥᔭᓂᐊᐧᐧ ᒋᐊᓱᑎᓂᑲᑎᑭᐣ ᑯᑕᑭᔭᐣ ᑭᐁᐧ ᓇᓇᑲᒋᒋᕿᐃᐧᓇᐣ ᒥᓇ ᑲᔪ ᑲᐃᐧᑕᓄᑭᒪᑲᓄᐊᐧᐧ ᑭᑎᐩᑯᓂᑲᓂᓇᐣ ᒥᓇ ᑲᔪ ᑕᓱᕿᐃᐧᓂᐧ ᑲᔭᐊᐧᐧ ᑲᐅᒋ ᐃᐧᑕᓄᑭᒥᑯᔭᐧ. ᑭᔭᐸᐧ ᑭᐱᒥᔭᒥᐣ ᐃᕿᐧᓂᐊᐧᐣ ᓂᑕᑦ ᕿᐊᓄᑲᑎᑭᐣ ᒥᓇ ᑲᔪ ᑭᔭᐸᐧ ᓂᓇᐣᑕᐁᐧᐣᑕᒥᐣ ᑭᑎᓐᐣᑕᒧᐃᐧᓂᐊᐧ, ᑭᑎᐸᒋᒧᐃᐧᓂᐊᐧ.

ᑲᐃᐧᐣ ᒋᑭᕿᐣᑕᒪᐧ ᐊᓂᐣ ᕿᐃᓱᔭᐧ ᐃᓱ ᓂᑲᐣ ᐊᐊᐧᓱᓱᐃᐧ ᐱᒧᒋᑫᐃᐧᐣ ᓂᔭᓄᐊᐧᑭ, 10, 15 ᐊᐧᑭ ᑲᐃᐧᐣ ᐁᐧᑕ ᑭᑕᓱᕿᐃᐧᓂᐊᐧ, ᑲᑭᓇᐱᑯ 30 ᑲᑕᐧᓱᑭᐣ ᑭᑕᓱᕿᐃᐧᓂᓇᐣ. ᐁᑲᐧ ᑕᐩ ᐃᐧᓂᑯ ᐊᔭᐱᐧᒋ, ᓂᐃᐧ ᒪᒪᐧ ᐃᐧᑕᓄᑭᒪᓇᐣ ᑭᑕᓱᕿᐃᐧᓂᓇᐣ ᒋᐅᒋ ᕿᒋᓇᐧᐅᔭᐣ ᑲᑭᓇ ᐊᐊᐧᓱᓴᐧ, ᐅᐩᑲᑎᓴᐧ, ᒥᓇ ᑎᐯᐣᒋᕿᐃᐧᓇᐣ ᒋᐃᐧᒋᑲᑲᐸᐃᐧᑕᐃᐧᑲᓄᐊᐧᐧ; ᒥᓇ ᑲᔪ ᑲᐱᒪᓄᑲᑕᒧᐊᐧᐧ ᐅᒪ ᑎᑭᓇᑲᐣ ᒥᓇ ᑲᔪ ᐅᑭᒪᑲᓇᐧ ᑲᐊᐱᑕᒪᕿᐊᐧᐧ ᑭᔭᐸᐧ ᐁᐃᐧᓱ ᒪᑕᓄᑲᑕᒧᐊᐧᐧ, ᒥᓇ ᑲᔪ ᒋᑭ ᐊᓂ ᑕᑯᓱᓂᓇᓂᐊᐧᐧ ᐃᒪ ᑲᐃᐧᓱ ᑲᕿᐧ ᐃᓴᔭᐧ.
ᒥᕿᐧᐧ,

ᐁᐩᑕᐧ ᒪᕿ ᒥᓇ ᐧᐊᐧᐱᐣ ᐸᐣᑎᐣᐧ. ᓂᑲᓂᐩᑲᐃᐧᐣ ᑲᐅᒋ ᓂᑲᓂ ᐱᒧᑐᐊᐧᐧ
ᒪᑯᐱᓱᑦ 2023

ᑲᑭ ᐅᐣᒋ ᒪᑕᓄᑲᑌᐧ

ᐁᐧᒪᔪ 1984, ᐊᐊᐧᑦᑦᐃᐧ ᐱᒧᒋᑫᐃᐧᓇᐣ ᐃᒪ 30 ᐊᓂᑦᓂᓂᐃᐧ ᑕᑦᑫᐃᐧᓇᐣ ᓄᑯᑦ ᑎᑭᓇᑲᐣ ᐊᐊᐧᑦᑉ ᒥᓇ ᑎᐯᐣᒋᑫᐃᐧᐣ ᐱᒧᒋᑫᐃᐧᐣ ᑲᐅᒋ ᓇᓇᑲᒋᑐᒋᐣ, ᐁᐧᒥᑎᑯᑦᑦᐃᐧ ᐊᐊᐧᑦᑦᐃᐧ ᐱᒧᒋᑫᐃᐧᓂᐧ ᑭᐅᒋ ᐱᒧᒋᑲᑌᐸᐣ. ᐊᒥᑕᑉ ᑲᑭᑦ ᐱᒧᒋᑫᐊᐧᒣ ᐁᐧᑉᑲᒣ ᑲᑭᑦ ᑲᓇᐊᐧᐸᐣᑕᒧᐊᐧᒣ ᐃᑦᒋᑫᐃᐧᓇᐣ ᐁᑲ ᑲᑭᐅᒋ ᓇᓇᑲᑕᐁᐧᐣᒋᑲᑌᑭᐸᐣ ᐊᓂᑦᓂᓂᐊᐧᑎᓯᐃᐧᐣ, ᐊᓂᑦᓂᓂᐃᐧ ᑐᑕᒧᐃᐧᓇᐣ, ᒥᓇ ᑲᔪ ᐁᑲ ᐁᑭ ᐅᒋ ᑲᑫᐧᒋᒪᑲᓄᐊᐧᒣ ᐊᓂᑦᓂᓂᐊᐧᐧ. ᐁᑭ ᒪᐊᐧᒋᐧᐊᑲᓄᐊᐧᐸᐣ ᐅᑭᒪᑲᓇᐧ ᒣᑲᐧᒣ ᑲᓂᐱᐣᐧ 1984, ᐃᒪ ᓇᒣᑯᓯᐱᐣᐧ ᑲᑭ ᐃᑦᓂᑲᑌᑭᐸᐣ (ᓄᑯᑦ ᑭᒋᓇᒣᑯᓯᐧ ᐃᓂᓂᐊᐧᐧ ᑲᐃᑦᓂᑲᑌᐧ), ᐊᒥᐧᐃᒪ ᑲᑭ ᐅᓐᐣᑕᑲᐧᑭᐸᐣ ᒋᑭ ᐊᐣᑎᓂᑲᑌᑭᐸᐣ.

ᑭᒋ ᓇᑯᒥᑎᐃᐧᐣ ᑲᑭ ᒣᑲᐧᒋᓴᑭᐸᐣ ᐊᐊᐧᑦᑦᐃᐧ ᐱᒧᒋᑫᐃᐧᐣ ᐁᑲᐧ ᒋᐃᓇᑌᐧ ᐊᓂᑦᓂᓂᐃᐧ ᐊᐊᐧᑦᑦᐃᐧ ᐱᒧᒋᑫᐃᐧᐣ ᑲᑭ ᒪᓯᓇᐧᐅᑎᓯᐊᐧᐸᐣ ᐊᓂᑦᓇᐯ ᐊᑉᑭ ᒥᓇ ᑭᒋ ᐊᓴᒥᑎᐃᐧᑭᒪ ᑭᓇᐃᐧᐣᐧ ᑲᐃᑦᓂᑲᓇᔭᐧ ᒣᑲᐧᒣ ᐊᑎᒥᓂᐃᐧᐱᓯᑦ 22, 1984. ᐃᒪ ᒣᑲᐧᒣ ᑲᓂᐱᐣᐧ, ᐅᑭᒪᑲᐣ "ᐊᐧᐣᐱ ᔪᑉᓄ ᐃᒪ ᐃᔭᐱᒥᑐᐣᐧ ᑲᐅᒋ ᑎᐯᐣᑕᑯᓯᐧᒣ, ᐅᑭ ᐸᐊᐧᑕᓇᐸᐣ ᑫᐃᑦᓂᑲᑌᓂᐧ ᐃᐁᐧ ᑫᐊᓂ ᐅᑉᑭ ᒪᒋᒋᑲᑌᐧ ᐊᓂᑦᓂᓂᐃᐧ ᐊᐊᐧᑦᑉ ᒥᓇ ᑎᐯᐣᒋᑫᐃᐧᐣ ᐱᒧᒋᑫᐃᐧᐣ. ᐊᒥᑕᑉ ᐃᐁᐧ "ᑎᑭᓇᑲᐣ" - ᐁᒪᑉᑭᑯᒧᐊᐧᐣᐧ ᑲᐃᑭᐅᒪᑲᐧ ᐊᓂᑦᓂᓂ ᑲᑭ ᐊᐸᒋᐅᐣ ᑲᑕᑯᐱᓇᑦ ᐅᓂᒐᓂᓴᐣ ᑎᑭᓇᑲᓂᐣᐧ ᑭᔭᐸᐣ ᓄᑯᑦ ᑲᑭᑦᑲᐧ ᑲᐊᐸᒋᐅᐊᐧᐣ ᒥᑦᐣ ᐊᓂᑦᓂᓂᐃᐧ ᑎᐯᐣᒋᑫᐃᐧᓇᐣ, ᒥᓇ ᑲᔪ ᐁᐅᒋ ᐃᐣᒋᑫᒪᑲᐧ ᑲᐃᑦ ᐸᒥᐧᐊᐊᐧᑦᓇᓂᐊᐧᐧ ᒥᓇ ᑲᑲᓇᐁᐧᓂᒪᑲᓄᐊᐧᐣ ᐊᐊᐧᑦᓴᐧ ᒣᑲᐧᒣ ᑲᐃᒪᐅᐣᐧ ᐊᐊᐧᑦᑦᐃᐧ ᑲᓇᐁᐧᐣᒋᑫᐃᐧ ᐱᒧᒋᑫᐃᐧᐣ ᐅᒪ ᑲᓇᑕ ᒥᓇ ᐃᐧᓇᐊᐧ ᒋᑎᐯᐣᑕᒧᐊᐧᐣ ᑲᑭᓇ ᐊᐊᐧᑦᑉ ᒥᓇ ᑎᐯᐣᒋᑫᐃᐧᐣ ᐱᒧᒋᑫᐃᐧᐣ ᐃᒪ ᑲᑦ ᑎᐯᐣᒋᑫᐣ ᐊᐧᑭᑲᐣᐧ - ᐱᐣᒋᑉᑯᓂᑲᐣ ᒥᓇ ᐊᑲᐧᒋᑉᑯᓂᑲᐣ.

ᑎᑭᓇᑲᐣ ᑭᒪᒋᒋᑲᑌᐸᐣ ᓂᑦᐣ ᑫᑯᓇᐣ ᐁᑭ ᓂᑲᑐᐣᑕᑲᐧᑭᐣ, ᑲᑭ ᒪᒋᐣᐊᐧᐸᐣ ᐅᑭᒪᑲᓇᐧ: ᓂᑕᑦ, "ᐁᑲ ᐃᐧᑲ ᒥᓇᐊᐧ ᐊᐊᐧᑦᑉ ᒋᐅᒋ ᐊᐧᓂᐧᐊᑲᓄᐧ ᑭᑕᑦᑫᐃᐧᓂᓇᐣ," ᒥᓇ ᓂᑦᐣ, "ᐃᐁᐧ ᐊᐊᐧᑦᑉ ᒥᓇ ᑎᐯᐣᒋᑫᐃᐧᐣ ᐱᒧᒋᑫᐃᐧᐣ ᒋᐃᓇᑌᐧ ᒋᐃᐧᑕᓄᑭᒪᑲᓄᐊᐧᒣ ᐊᓂᑦᓂᓂᐊᐧᐧ ᒥᓇ ᒋᐊᓄᑲᓂᐣᑕᐧ, ᓴᑯᒣ ᑲᔪ ᒋᑭᑉᑌᐣᒋᑲᑌᐧ ᐊᓂᑦᓂᓂᐊᐧᑎᓯᐃᐧᐣ, ᐅᑕᓇᐣᐧ ᑲᑭ ᐱᐣᒋᑲᑌᐧ, ᒥᓇ ᑲᔪ ᐃᑫᐧᓂᐊᐧᐧ ᑲᔪ ᐊᐧᑯᒪᑲᓇᐧ ᒋᐊᑦᑎᓇᑲᓄᐊᐧᒣ."

ᑎᑭᓇᑲᐣ ᐱᒥᓂᓴᐧᐃᑲᑌᐧ ᑲᑭ ᐅᓇᒋᑲᑌᑭᐸᐣ ᒋᑭ ᐃᓇᓄᑭᒪᑲᐧ ᐅᐁᐧ ᐱᒧᒋᑫᐃᐧᐣ, ᒪᒪᐧ ᐅᐱᑭᐧᐊᐊᐧᑦᐃᐧᐣ, ᐁᑭ ᐅᒋ ᑭᑭᓇᐊᐧᑌᐣᑕᑲᐧᑭᐣ ᑫᑯᓇᐣ ᑫᐅᒋ ᑲᐧᔭᑯᑦᓂᓇᓂᐊᐧᐧ ᒥᓇ ᑲᔭᑉ ᑲᑭ ᑐᒋᑲᑌᐧ ᐸᒥᐧᐊᐊᐧᑦᐃᐧᐣᐧ? ᒪᒪᐧ ᐅᐱᑭᐧᐊᐊᐧᑦᐃᐧᐣ ᐃᑭᑐᒪᑲᐣ "ᑲᑭᓇ ᐁᐃᐧᑕᓄᑭᒥᑎᔭᐧ ᒋᐅᑦᐱᑭᐧᐊᔭᐧ ᑭᓂᒐᓂᑦᓇᐣ." ᐊᒥᑕᑉ ᐁᐃᓇᑌᐧ ᑫᑦ ᑲᓇᐁᐧᐣᑕᑯᓯᐧᒣ ᒥᓇ ᑫᑦ ᐸᒥᓇᑲᓄᐊᐧᒣ ᐊᐊᐧᑦᑉ ᒥᓇ ᒋᐅᒋ ᐃᐧᒋᑲᐸᐃᐧᒋᑲᑌᑭᐣ ᑎᐯᐣᒋᑫᐃᐧᓇᐣ ᑲᑭ ᐅᓇᑕᒧᐊᐧᑲᓄᐊᐧᒣ ᒥᓇ ᐊᓂᑦᓂᓂᐊᐧᐧ ᑲᐱᒧᒋᐊᐧᒣ. ᒪᒪᐧ ᐅᐱᑭᐧᐊᐊᐧᑦᐃᐧᐣ ᐃᑦ ᒪᒪᐃᐧᓂᑫᒪᑲᐣ ᐃᑦᓇᒧᐃᐧᐣ, ᑲᐃᐧ ᑲᑫᐧᑌᐱᓂᑲᑌᐧ ᒥᓇ ᑲᐱᒥᓂᓴᐧᐃᑲᑌᑭᐣ ᑭᑭ ᐅᓇᑕᒧᐊᐧᑲᓄᐊᐧᒣ ᒥᓇ ᐊᓂᑦᓂᓂᐊᐧᐧ ᑲᐱᒧᒋᐊᐧᒣ. ᒪᒪᐧ ᐅᐱᑭᐧᐊᐊᐧᑦᐃᐧᐣ ᐃᑦ ᒪᒪᐃᐧᓂᑫᒪᑲᐣ ᐃᑦᓇᒧᐃᐧᐣ, ᑲᐃᐧ ᑲᑫᐧᑌᐱᓂᑲᑌᐧ ᒥᓇ ᑲᐱᒥᓂᓴᐧᐃᑲᑌᑭᐣ ᑭᑭ ᐅᓇᑕᒧᐊᐧᑲᓄᐊᐧᒣ ᒥᓇ ᐊᓂᑦᓂᓂᐊᐧᐧ ᑲᐱᒧᒋᐊᐧᒣ. ᒪᒪᐧ ᐅᐱᑭᐧᐊᐊᐧᑦᐃᐧᐣ ᐃᑦ ᒪᒪᐃᐧᓂᑫᒪᑲᐣ ᐃᑦᓇᒧᐃᐧᐣ, ᑲᐃᐧ ᑲᑫᐧᑌᐱᓂᑲᑌᐧ ᒥᓇ ᑲᐱᒥᓂᓴᐧᐃᑲᑌᑭᐣ ᑭᑭ ᐅᓇᑕᒧᐊᐧᑲᓄᐊᐧᒣ ᒥᓇ ᐊᓂᑦᓂᓂᐊᐧᐧ ᑲᐱᒧᒋᐊᐧᒣ.

ᐁᑲᐧ ᑕᑉ ᐃᒪ ᑲᑦ ᑲᓇᐊᐧᐸᐣᒋᑲᑌᐧ ᐊᓂᑦᓂᓂᐃᐧ ᐊᐊᐧᑦᑦᐃᐧ ᐱᒧᒋᑫᐃᐧᐣ ᐃᒪ ᐅᐣᑌᐣᐃᔪ, ᑲᓇᑕ ᐅᑭᒪᐃᐧᓂᐣᐧ ᒥᓇ ᐊᓂᑦᓂᓂᓇᐣᐧ ᒥᑐᓂ ᒥᑉᑕᐧᐃ ᐸᑲᓂᔭ ᐊᐱ 1984 ᑫᐧᑭᔭᑭᐸᐣ. ᐯᑦᐧ ᐃᐁᐧ ᑲᐅᒋ ᒪᒋᐸᓂᒋᑫᒪᑲᐧ ᐅᑫᐧᓂᐊᐧᐣ ᑲᑭ ᐊᐣᒋᔭᑭᐣ ᐃᒪ ᑲᓇᑕ ᐅᑐᓇᓇᐁᐧᐃᐧᐣ ᑲᑭ ᓴᐳᓂᑲᑌᑭᐸᐣ ᒣᑲᐧᒣ ᔭᑭᐸᑲᐃᐧᐱᓯᑦ 21, 2019, ᒥᓇ ᐃᐁᐧ ᒪᔭᑦ, ᐅᓇᑯᓂᑫᐃᐧᐣ ᐯᐧᐣ C-92, ᐅᓇᑯᓂᑫᐃᐧᐣ ᐃᑫᐧᓂᐊᐧᐧ ᐅᒋ ᐊᓂᑦᓂᓂᐊᐧᐧ, ᐃᓄᐃᐧᐟ ᒥᓇ ᐊᐱᑕ ᐁᐧᒥᑎᑯᑦᑦᐃᐧ ᐊᐊᐧᑦᓴᐧ, ᐅᑉᑲᑎᔭᑉ ᒥᓇ ᑎᐯᐣᒋᑫᐃᐧᓇᐣ. ᐅᓇᑯᓂᑫᐃᐧᐣ C-92 ᐃᑭᑐᒪᑲᐣ ᐊᓂᑦᓂᓂᐊᐧᐧ ᐅᒪᓂᑐᐃᐧ ᒥᓂᑯᐃᐧᓂᐊᐧ ᒋᐅᓇᓇᐊᐧᑕᒧᐊᐧᒣ ᒥᓇ ᑎᑎᐯᐣᑕᒧᐊᐧᒣ ᐃᐁᐧ ᐊᐊᐧᑦᑉ ᒥᓇ ᑎᐯᐣᒋᑫᐃᐧᐣ ᐱᒧᒋᑫᐃᐧᐣ ᑕᑯ ᑲᔪ ᒪᑉᑲᐃᐧᓯᐃᐧᐣ ᒋᐊᔭᐊᐧᒣ ᒋᐅᑦᑐᐊᐧᒣ ᐅᓇᑯᓂᑫᐃᐧᓇᐣ ᐃᐧᓂᓇᐊᐧ ᑫᐱᒧᑐᐊᐧᒣ ᐊᐊᐧᑦᑉ ᒥᓇ ᑎᐯᐣᒋᑫᐃᐧᐣ ᐱᒧᒋᑫᐃᐧᓇᐣ.

ᐅᓇᑯᓂᕋᐃᐧᐣ ᐯᐝ C-92 ᑭᐅᒋ ᒪᑕᓄᑲᑌᐸᐣ ᑲᑭ ᐊᐣᑕᒋᑲᑌᐧ ᐅᐣᑌᐝᐃᔪ ᐊᐊᐧᓱᐩ, ᐅᐩᑲᑎᐩ ᒥᓇ ᑎᒋᐯᐣᒋᕋᐃᐧ ᐱᒧᒋᕋᐃᐧ ᐅᓇᑯᓂᕋᐃᐧᐣ (CYFSA) ᒣᑲᐧᒻ 2017 ᒥᓇ ᑲᔪ ᐅᐣᑌᐝᐃᔪ ᐅᑭᒪᐃᐧᐣ ᑲᑭ ᐸᑭᑎᓂᑎᓱᒻ ᒋᐃᐧᑕᓄᑭᒪᒻ ᐊᓂᓱᓂᓂᐊᐧᐣ ᒥᓇᐊᐧ ᒋᑭᐅᐧ ᐅᓇᒋᑲᑌᐧ ᐊᐊᐧᓱᐩ ᒥᓇ ᑎᐯᐣᒋᕋᐃᐧᐣ ᐱᒧᒋᕋᐃᐧᓇᐣ ᒋᓂᓯᑕᐃᐧᓂᑲᑌᓂᐧ ᐊᓂᓱᓂᓂ ᐃᐧᐣ ᒋᐅᓇᓴᐊᐧᑕᐣᐧ ᒥᓇ ᒋᑎᐯᐣᑕᐣᐧ.

ᐯᓱᐧ ᐃᐅᐧ ᑲᑭ ᐅᒋ ᒪᑕᓄᑲᑌᐧ ᐅᓇᑯᓂᕋᐃᐧᐣ ᐯᐝ C-92 ᑲᑭ ᐅᓇᓴᐊᐧᑕᒧᐊᐧᐸᐣ ᒣᑲᐧᒻ ᐅᒋᒥᑭᓱᑲᐃᐧᐱᓯᑦ 2016 ᐃᕋᐧᓂᐊᐧᐧ ᑲᑐᑎᔭᐣ ᐅᓇᑯᓂᕋᐃᐧᓂᐧ ᑲᐅᒋ ᒪᒥᓇᐧᒋᑲᓂᐊᐧᐧ ᕋᑯᓇᐣ ᑲᒪᒋᔭᑭᐣ ᑲᐊᓄᑲᑕᒧᐊᐧᒻ (CHRT) ᑯᑕᐧ ᑕᐩ ᕋᑯᐣ ᑲᑭ ᐃᐧᒋᒋᕋᒪᑲᐧ ᑲᐅᓇᒋᑲᑌᐧ ᐯᐝ C-92 ᐃᐅᐧ ᐅᐧᐩᑲᒻ ᑲᑭᐱ ᐃᐩᑯᓄᐃᐧᐊᐧᐸᐣ ᑲᑲᕋᐧ ᒥᓄᑕᒪᐃᐧᐣᑕᐧ ᑲᑭᐱᓱ ᐊᐧᓂᑐᑕᐃᐧᐣᑕᐧ ᑲᐊᓄᑲᑕᒧᐊᐧᒻ. ᐃᕋᐧᓂᐊᐧᐧ CHRT ᐣᐃᑭᑐᐊᐧᐧ ᐅᐧᐊᔭᒪᑲᑭᐣ ᒥᓇ ᐯᑯ ᑭᔭᐸᒻ ᐅᐱᒥᔭᑭᐣ, ᒪᒋ ᐃᐧᒋᐃᐧᑎᐃᐧᓇᐣ ᐃᕋᐧᓂᐊᐧᐣ ᐊᐊᐧᓱᐩ ᒥᓇ ᑎᐯᐣᒋᕋᐃᐧᐣ ᐱᒧᒋᕋᐃᐧᓇᐣ ᑲᐊᓂᑲᐊᐧᐊᐧᒻ ᐊᓂᓱᓂᓂᐃᐧ ᐊᐊᐧᓱᓴᐣ, ᐅᐩᑲᑎᔭᐣ ᒥᓇ ᑎᐯᐣᒋᕋᐃᐧᓇᐣ ᐊᑲᐧᒋᐩᑯᓂᑲᓂᐣᐧ ᑲᓱ ᑲᐯᓱᐊᐧᒻ. ᐃᕋᐧᓂᐊᐧᐧ CHRT ᐅᑭ ᐃᓇᐣ ᑲᓇᑕ ᐅᑭᒪᐃᐧᐣ ᒋᐊᖓᑲᐸᐃᐧᒻ ᓇᐊᐧᒻ ᐃᐅᐧ ᒪᕐᓂᒥᐅᐧᐃᐧᐣ ᑲᐊᐸᒋᐣᐊᐧᒻ.

> “ᐅᑕᓇᐣᐧ ᑭᐣᑭᒪᑲᓂᓇᐣ ᑲᑭ ᐃᑭᐣᐊᐧᐸᐣ ᒥᓇ ᑲᑭᓴᑐᐣᑕᒧᐊᐧᐸᐣ ᒋᐊᔭᐊᐧᒻ ᒪᐩᑲᐃᐧᓯᐃᐧᐣ ᒋᐅᓇᐣᐊᐧᒻ ᒥᓇ ᒋᐱᒥᐃᐧᐣᐊᐧᒻ ᐅᑕᐊᐧᓱᓱᐃᐧ ᐱᒧᒋᕋᐃᐧᓇᐣ. ᑭᒋᔭᐧᐊᐧ ᑲᑭ ᐃᓱᓇᒧᐊᐧᒻ ᐊᓂᐣ ᕋᑭ ᐃᓯᔭᑭᐸᐣ ᐊᒥᐱᑯ ᒋᐃᓯᔭᐧ. ᐅᑭᒪᑲᓇᐧ ᐅᑭ ᐊᔭᓇᐊᐧ ᐸᐊᐧᒧᐃᐧᐣ. ᑲᑭᓇ ᕋᑭᓇᐃᐧᐣᐟ ᑭᐃᐧᒋᑲᐸᐃᐧᑕᒥᓇᐣ ᐃᐅᐧ ᐃᓱᓇᒧᐃᐧᐣ ᒥᓇ ᐸᐊᐧᒧᐃᐧᐣ.”
>
> – ᐊᐧᐧᐃ ᒪᕋ

ᐃᒪ ᑎᑭᓇᑲᐣ ᑕᓯᐊᐧᑭ ᐅᑭᒪᑲᓇᐧ ᐅᒪᐊᐧᒋᐧᐃᑎᐃᐧᓂᐊᐧ ᑲᑭ ᑐᒋᑲᑌᑭᐸᑌ ᐅᐱᒪᐧᐊᒧᐃᐧᐱᓯᑦ 2021, ᐊᒥᐧᐃ ᑲᑭ ᐃᑭᑐᓇᓂᐊᐧᑭᐸᐣ ᐃᐅᐧ ᐊᐧᐃᐧᐸᒻ ᑲᐊᔭᐣᒋᕋᐧ ᐊᐊᐧᓱᐩ ᒥᓇ ᑎᐯᐣᒋᕋᐃᐧᐣ ᐱᒧᒋᕋᐃᐧᐣ ᒋᓇᓇᑲᒋᒋᑲᑌᐧ ᐊᓂᐣ ᑎᑭᓇᑲᐣ ᕋᑭᓱ ᐱᒥ ᐃᐧᒋᑲᐸᐃᐧᑕᐣᐧ ᑲᓱ ᐸᑯᔭᐣᑕᒧᐊᐧᒻ ᐃᐩᑯᓂᑲᓇᐣ ᑲᐃᐧᑕᓄᑭᒥᑎᐊᐧᒻ ᑲᓇᓇᑲᑕᐅᐧᐣᑕᒧᐊᐧᒻ ᕋᐊᓂ ᐊᓂᒥᔭᑭᐣ, ᕋᓇᓇᑭᐩᑭᑲᑌᑭᐣ, ᒥᓇ ᕋᐅᒋ ᐃᐧᒋᐧᐃᐅᐧᒪᑲᑭᐣ ᑲᐃᓇᑌᐧ ᐅᓇᑯᓂᕋᐃᐧᐣ ᐯᐝ C-92. ᐅᑲᐧ ᑕᐩ ᐅᒪ ᑭᓇᐃᐧᐣᐟ, ᐅᑭᒪᑲᓇᐧ ᑲᐊᐱᑕᒪᕋᐊᐧᒻ ᑭᒥᓇᑲᓄᐊᐧᐧ ᐃᐧᓇᐊᐧ ᒋᐅᒋ ᓂᑲᓂ ᑲᓇᐊᐧᐸᐣᑕᒧᐊᐧᒻ ᐅᐅᐧ ᐊᓄᑭᐃᐧᐣ ᐃᐅᐧ ᑲᐃᐧ ᑭᐅᐧ ᒪᓂᓇᐧᒋᑲᑌᐧ ᕋᐃᓇᓄᑭᒪᑲᐧ ᑎᑭᓇᑲᐣ ᐃᒋ ᓂᑲᐣ. ᐅᐅᐧ ᐊᓄᑭᐃᐧᐣ, ᑲᑭ ᐅᒋᓂᑲᑌᐧ ᓂᑲᓂᐧᑲᐃᐧᐣ (ᑲᓂᑲᓂ ᒥᑲᓇᑲᓂᐊᐧᐧ), ᐊᓴ ᐅᑭ ᒪᑕᓇᑲᓇᐊᐧ ᑲᑭᓇ ᕋᑯᓇᐣ ᒋᐊᓂᑲᑕᒧᐊᐧᒻ ᒥᓇ ᒋᐊᓂᒧᑕᒧᐊᐧᒻ ᐊᓂᐣ ᕋᑭ ᐊᓂᒋᓇᑲᐧᑭᐸᐣ ᓂᑲᐣ ᒥᓇ ᒋᑭᐅᐧ ᒪᐩᑲᐊᐧᒋᑲᑌᐧ ᐅᒪᓂᑐᐃᐧ ᒥᓂᑯᐃᐧᓂᐊᐧ ᐃᐩᑯᓂᑲᓇᐣ ᕋᐃᐧᓇᐊᐧ ᐅᐅᒋᐣᑕᒧᐊᐧᒻ ᐊᓂᐣ ᑲᐃᐧᒋᓇᑯᑐᐊᐧᒻ ᐊᐊᐧᓱᐩ ᒥᓇ ᑎᐯᐣᒋᕋᐃᐧᐣ ᐱᒧᒋᕋᐃᐧᓇᐣ.

ᓂᑲᓂᐩᑲᐃᐧᐣ – ᑲᓂᑲᓂ ᒥᑲᓇᐣᑭᑲᐊᐧᓂᐧ ᑭᐅᐣᒋ ᑭᐧᐩᐣᒋᑲᑌ ᐃᐅᐧ ᓂᑕᑦ ᐃᓱᓇᒧᐃᐧᐣ ᑲᑭ ᐊᔭᐊᐧᐸᐣ ᑎᑭᓇᑲᐣ ᐅᑕᓇᐣᐧ ᑲᑭᐱ ᒪᑕᓄᑲᑕᒧᐊᐧᒻ ᒥᓇ ᑲᔪ ᐅᐃᓇᑌᐧ ᒋᐃᐧᒋᑲᐸᐃᐧᑕᐊᐧᑲᓄᐊᐧᒻ ᐃᐩᑯᓂᑲᓇᐣ ᑎᑭᓇᑲᐣ ᑲᐅᒋ ᓇᓇᑲᒋᑐᒻ ᒋᐅᓇᑐᐊᐧᒻ ᐃᐅᐧ ᐃᐩᑯᓂᑲᐣ ᑲᐅᒋ ᑲᓇᐊᐧᐸᐣᑕᒧᐊᐧᒻ ᐱᒧᒋᕋᐃᐧᑐᔭᐣ ᒥᓇ ᑲᔪ ᑲᐅᓇᒋᑲᑌᑭᐣ ᒥᓇ ᑲᐱᒥᐃᐧᒋᑲᑌᑭᐣ ᐊᐊᐧᓱᓱᐃᐧ ᐅᓇᑯᓂᕋᐃᐧᓇᐣ.

ᓂᑲᓂᐩᑲᐃᐧᐣ ᑲᐃᑐᐣᑕᒪᐣᐧ ᒋᑭ ᐃᓯᔭᑭᐸᐣ:

ᒋᐊᐧᐸᐣᒋᑲᑌᑭᐣ ᑲᑭᓇ ᐃᐩᑯᓂᑲᓇᐣ ᒋᐅᑐᐣᑕᒧᐊᐧᒻ ᕋᓱ ᐱᒥᐃᐧᐣᐊᐧᒻ ᐊᐊᐧᓱᐩ ᒥᓇ ᑎᐯᐣᕋᕋᐃᐧᐣ ᐱᒧᒋᕋᐃᐧ ᐅᓇᑯᓂᕋᐃᐧᓇᐣ.

ᓂᑲᓂᐩᑲᐃᐧᐣ ᕋᐃᓱ ᐱᒥᐃᐧᒋᑲᑌᐧ:

ᒋᐃᐧᒋᑲᐸᐃᐧᒋᑲᑌᑭᐣ ᑭᑎᐩᑯᓂᑲᓂᓇᐣ ᑲᐅᓇᒋᑲᑌᐧ ᒥᓇ ᑲᐃᐧᐱᒥᐃᐧᒋᑲᑌᐧ ᐃᐩᑯᓂᑲᓂᐧ ᑲᐅᒋ ᑲᓇᐊᐧᐸᐣᒋᑲᑌᑭᐣ ᐱᒧᒋᕋᐃᐧᑐᔭᐣ ᒥᓇ ᐊᓂᓱᓂᓂᐃᐧ ᐊᐊᐧᓱᓱᐃᐧ ᐅᓇᑯᓂᕋᐃᐧᓇᐣ.

ᑲᑭ ᐊᓂᒧᒋᑲᒐᑭᐣ

ᓂᑲᓂᖅᑲᐃᑦᐣ ᑲᓂᑲᓂ ᐱᒧᑐᐊᑦ

ᐅᑭᒪᑲᓇᑦ ᑲᐊᐱᑕᒪᕋᐊᑦ ᐅᑐᐣᒋ ᓂᑲᓂ ᐱᒧᑐᓇᐊᑦ ᐢᐊᑦᐱᐣ ᐸᐣᑎᐣᑦ ᒥᓇ ᐁᖅᑕᐢ ᒪᕋ, ᓂᑲᓂᖅᑲᐃᑦᐣ ᐊᓄᑭᐃᑦᐣ ᑲᓂᑲᓂᖅᑲᒧᐊᑦ. ᐅᕋᑦᓂᐊᑦᑦ ᑲᐅᑭᒪᑲᑕᒧᐊᑦ ᐅᑭ ᒪᑕᓄᑲᑕᓇᐊᑦ ᐁᑭ ᑭᒋ ᒪᐊᑦᐣᑐᑕᒧᐊᑦ ᐃᑭᑐᐃᑦᓇᐣ ᐃᒪ ᓇᑭᖅᑲᑎᐃᑦᓂᐣᑦ ᒥᓇ ᐁᑭ ᐸᐸᒥ ᑲᕋᑦᒐᐊᑦᖅᑯᓇᐣ, ᒥᓇ ᑲᔪ ᐁᑭ ᐊᓱᑎᓇᐊᑦ ᐃᕋᑦᓂᐊᑦᐣ ᕋᐸᑭᑎᓇᒧᐊᑦ ᕋᐊᐸᑕᓂᑦ ᐅᑎᑭᐣᐃᑦᓂᐊᑦ ᒥᓇ ᑲᔪ ᑲᐅᒋ ᐃᑦᑕᓄᑭᒥᑯᐊᑦ ᐃᒪ ᓂᓯᑭᓱᑲ ᑲᑭ ᓇᑭᖅᑲᑎᓇᓂᐊᑦᑦ ᐊᓂᒧᒋᕋᐃᑦᓂᑦ ᒣᑲᑦ ᑲᑕᑲᑦᑭᓯᑦ ᐱᓯᑦ 2023.

ᑲᐃᓱ ᓇᐣᑕᐁᑦᐣᑕᑲᑦᑦ ᒋᐣᒋᑲᒐᑦ ᐊᓂᒧᒋᕋᐃᑦ ᓇᑭᖅᑲᑎᐃᑦᓂᐣᑦ

ᐅᐁᑦ ᑲᑭ ᐃᓗᐣᑕᑲᑦᑭᐸᐣ ᒋᐃᓯᓴᑦ ᐃᒪ ᐊᓂᒧᒋᕋᐃᑦ ᓇᑭᖅᑲᑎᐃᑦᓂᐣᑦ ᒋᐅᒋ ᐃᑦᒋᑕᑦᐊᑦᑦ ᐃᒪ ᐊᓄᑭᐃᑦᓂᑦ ᑲᐱᒪᓄᑲᒐᑦ ᒋᑭᐁᑦ ᒪᒥᓇᑦᒋᑲᒐᑦ ᕋᑭ ᐃᓯᓴᑭᐸᐣ ᐊᐊᑦᓱᖅ ᒥᓇ ᑎᐯᐣᒋᕋᐃᑦᐣ ᐱᒧᒋᕋᐃᑦᓇᐣ ᐃᕋᑦᓂᐊᑦᐣ ᐃᖅᑯᓂᑲᓇᐣ ᑲᐅᒋ ᑕᑯᓴᑭᐣ ᑎᑭᓇᑲᐣ ᑲᐅᒋ ᐊᓄᑲᑕᑭᐣ ᒥᓇ ᑲᔪ ᒋᒪᒥᑎᐣᑕᑲᑦᑦ ᐊᓂᐣ ᑎᑭᓇᑲᐣ ᕋᑭᓱ ᐊᑦᐃᑦᒋᐢᐊᐸᓂᐣ ᐃᖅᑯᓂᑲᓇᐣ ᒋᐅᒋ ᐃᐱᓇᒧᐊᑦ ᑲᐃᓱ ᐸᑯᓴᐣᑕᒧᐊᑦ ᒋᑭ ᐃᓯᓴᑭᐸᐣ.

ᑲᐃᓇᑦᐡᑦ ᐅᐁᑦ ᑎᐸᒋᒧᐃᑦᐣ

ᐊᒥᐢᐃ ᐁᐃᓇᑦᐡᑦ ᐅᐁᑦ ᑎᐸᒋᒧᐃᑦᐣ ᒋᐃᑦᐣᒋᕋᒪᑲᑦ ᑲᑭ ᐊᓂᒧᒋᑲᒐᑭᐣ ᒥᓇ ᒋᑭᑭᓇᐊᑦᒋ ᐃᑦᐣᒋᑲᒐᑭᐣ ᐃᕋᑦᓂᐊᑦᐣ ᕋᐊᐸᑕᑭᐣ ᐃᑭᑐᐃᑦᓇᐣ ᕐᑲᑦᑦ ᐃᒪ ᐊᓂᒧᒋᕋᐃᑦᓂᑦ ᒥᐢᐃ ᐃᕋᑦᓂᐊᑦᐣ ᕋᐅᒋ ᑭᑭᓄᖅᑲᕋᒪᑲᑭᐣ ᓂᑲᓂᖅᑲᐃᑦᐣ ᑲᓂᑲᓂ ᐊᓄᑲᑕᒧᐊᑦ ᒋᑭ ᐊᓂᓱ ᒪᒋᖅᑲᐊᑦᑦ.

ᓂᓯᑭᓱᑲ ᐊᓂᒧᒋᕋᐃᑦᓇᐣ

ᐃᐁᑦ ᓂᑲᓂᖅᑲᐃᑦᐣ ᐊᓂᒧᒋᕋᐃᑦᐣ ᑭᐱᓴᐊᑦᑦ ᐊᓂᑭᓇᑲᓇᑦ ᑎᑭᓇᑲᐣ ᐊᐊᑦᓱᖅ ᒥᓇ ᑎᐯᐣᒋᕋᐃᑦᐣ ᐱᒧᒋᕋᐃᑦᐣ, ᒥᓇ ᐅᐱᓴᑕᒪᕋᑦ ᐃᒪ 29 ᑲᑕᓯᑭᐣ ᐃᖅᑯᓂᑲᓇᐣ ᑲᐅᒋ ᑎᐯᐣᑕᑯᓯᐊᑦᑦ. ᐃᕋᑦᓂᐊᑦᑦ ᑕᖅ ᑲᓇᑭᕋᐣᑕᒪᐃᑦᓂᐊᑦᑦ ᐃᒪ ᑎᑭᓇᑲᐣᑲᐣᑦ ᒥᓇ ᐸᑲᐣ ᐅᑭ ᐸᑭᑎᓇᓇᐊᑦ ᐅᑎᑭᐣᐃᑦᓂᐊᑦ, ᒥᓇ ᑲᔪ ᐁᑭ ᐱᒥᐸᓂᑕᑦᐊᑦᑦ ᑭᑭᓄᐢᐊᒪᕋᐃᑦᓇᐣ ᒥᓇ ᐊᓂᒧᒋᕋᐃᑦᓇᐣ. ᓇᐣᑕ ᐱᑯ ᐊᐊᑦᓱᒥ 140 ᑭᐱᓴᐊᑦᑦ ᐊᐃᑦᔭᑦ.

ᐃᐁᐧ ᑕᐩ ᑲᑭ ᐊᐸᑕᐧ ᕋᐃᓇᐩ ᐊᓂᒧᒋᕋᐃᓐᐣ ᒋᑭᐅᐣᒋ ᒥᕐᓄᐊᐧᐸᐣ ᕋᐱᔭᐊᐧᒃ ᕋᐃᐧᓂᐊᐧ ᒋᐅᒋ ᐸᑭᑎᓇᒧᐊᐧᒃ ᐅᑎᑭᑐᐃᐧᓂᐊᐧ, ᒋᐊᓂᒧᑕᒧᐊᐧᒃ ᐊᐊᐧᕐᕐᐃᐧ ᐅᓇᑯᓂᕋᐃᐧᐣ ᑲᐃᐧ ᐅᓇᒋᑲᐩᐧ. ᐃᐧᐁ ᑕᐩ ᒪᐊᐧᒃ ᑲᑭ ᓇᐣᑕᐁᐧᐣᑕᑲᐧᐧ ᐊᓂᒧᒋᕋᐃᐧᓂᐧ ᐁᑭ ᐸᑭᑎᓂᑲᐩᐧ ᑲᑭᓇ ᐊᐃᐧᔭ ᒋᐯᐩ ᓂᓯᑎᑕᒧᐊᐧᒃ ᐊᓂᐣ ᑕᕐᕋᐃᐧᓇᐣ ᑲᐃᓐᐣᑕᒧᐊᐧᒃ ᒋᑭ ᐃᓯᔭᓂᑭᐸᐣ ᐃᕐᓂᑲᐣ ᒥᓇ ᐊᓂᐣ ᑲᐃᓐᐣᑕᒧᐊᐧᒃ ᑎᑭᓇᑲᐣ ᕋᑭ ᐃᕐ ᑲᓇᐊᐧᐸᐣᒋᕋᐸᐣ ᐃᒪ ᑲᑕᑕᓯᐯᕐᑲᐧᑭᐣ ᑕᕐᕋᐃᐧᓇᐣ ᒥᓇ ᒪᒥᑎᓐᐣᑕᒧᐊᐧᒃ ᕋᐃᐧᓂᐊᐧ ᒋᑭ ᐃᐱᐧᐊᓇᒧᐊᐧᐸᐣ ᐅᐸᑯᔭᐣᑕᒧᐃᐧᓂᐊᐧ.

ᓂᔭᐧᓯ ᑭᑭᓄᐧᐊᒪᕋᐃᐧᓐᔭᐣ ᑭᑐᒋᑲᐃᐊᐧᐣ ᒣᑲᐧᒃ ᓂᓯᑭᕐᑲ ᑲᑭ ᐸᑭᑎᓂᑲᐃᐧᐣ ᐊᓂᒧᒋᕋᐃᐧᐃ. ᑭᓇᓂᓯ ᐊᔭᑭᑕᐁᐧ ᑭᑭᓄᐧᐊᒪᑲᓂᐊᐧᐣ ᐃᒪ ᐊᐧᐱ, ᐁᑭ ᐅᒋ ᐸᑭᑎᓇᑲᓄᐊᐧᒃ ᒋᐅᒋ ᐊᓂᒧᑕᒪᑎᐊᐧᒃ ᐃᒪ ᑲᕐ ᐸᐱᑲᐧᐳᐊᐧᒃ. ᐊᒥᐱᑯ ᐯᕐᑲᐧᐣ ᐁᑭᕐ ᐸᐱᑲᐧᐱᐊᐧᒃ ᒥᓂᑯᐧ ᑲᑭ ᒪᐊᐧᒋᐧᐃᑎᓇᓂᐊᐧᐧ.

ᓂᑕᑦ ᐁᑭᕐᑲᐧ	ᓂᓴᐧ ᑭᕐᑲ	ᓂᐧᔭᐧ ᐁᑭᕐᑲᐧ
ᐸᐧᑭᓂᕋᐃᐧᐣ	ᐸᐧᑭᓂᕋᐃᐧᐣ	ᐸᐧᑭᓂᕋᐃᐧᐣ
ᑭᑭᓄᐧᐊᒪᕋᐃᐧᐣ # 1 ᒪᒪᐧ ᐅᐱᑭᐧᐊᐊᐧᓯᐃᐧᐣ	ᑭᑭᓄᐧᐊᒪᕋᐃᐧᐣ # 4 ᐱᐧᐧ C-92	ᑭᑭᓄᐧᐊᒪᕋᐃᐧᐣ # 7 ᐊᓐᕐᓇᑲᐧᐧ ᑲᒥᓇᐧᕐᐧ ᓂᑲᐣ ᕋᐊᓂ ᐱᒪᑎᓯᔭᐧᐧ?
ᑭᑭᓄᐧᐊᒪᕋᐃᐧᐣ # 2 ᐃᐩᑯᓂᑲᓂᐧ ᑲᐊᒥᑕᒪᕋᐊᐧᒃ ᐱᒧᒋᕋᐃᐧᓐᔭᐣ	ᑭᑭᓄᐧᐊᒪᕋᐃᐧᐣ # 5 ᐊᓂᕐᓂᓂᐃᐧ ᐅᓇᑯᓂᕋᐃᐧᐣ ᑲᐅᕐᒋᑲᐧᐧ ᑲᑐᒋᑲᐧᐧ	ᑭᑭᓄᐧᐊᒪᕋᐃᐧᐣ # 8 ᕋᑯ ᐃᐧᒋᐧᐃᐁᐧᐃᐧᓇᐣ ᑕᕐᕋᐃᐧᓇᐣ ᒥᓇ ᑎᐯᐣᒋᕋᐃᐧᓇᐣ ᐁᓇᐣᑕᐁᐧᐣᑕᑲᐧᐧ ᒋᑭ ᐅᒋ ᒥᓄ ᐱᒪᑎᓯᐊᐧᐸᐣ?
ᑭᑭᓄᐧᐊᒪᕋᐃᐧᐣ # 3 ᑭᒋᓇᒣᑯᓯᐧ ᐃᓂᓂᐊᐧᐧ ᑎᐯᐣᒋᕋᐃᐧᐣ ᐅᓇᑯᓂᕋᐃᐧᐣ	ᑭᑭᓄᐧᐊᒪᕋᐃᐧᐣ # 6 ᐊᓂᕐᓂᓂᐃᐧ ᐅᓇᑯᓂᕋᐃᐧ ᐱᒧᒋᕋᐃᐧᐣ ᕋᑭ ᐊᐸᐣᒋᑐᒋᑲᑎᑭᐸᐣ	ᑭᑭᓄᐧᐊᒪᕋᐃᐧᐣ# 9 ᐊᓐᓇᓄᑭᐧ ᑎᑭᓇᑲᐣ ᓂᑲᐣ?
ᑭᕐᑲ 2 ᑲᑭ ᐊᓂᒧᒋᑲᑎᑭᐣ & ᐃᐩᑲᐧᔭᐧ ᐃᑭᑐᐃᐧᓇᐣ	ᑭᕐᑲ 2 ᑲᑭ ᐊᓂᒧᒋᑲᑎᑭᐣ & ᐃᐩᑲᐧᔭᐧ ᐃᑭᑐᐃᐧᓇᐣ	ᐅᑎᐸᒋᒧᐃᐧᓂᐊᐧ ᑲᑕᓯ ᐸᐯᕐᑯ ᐅᑲᐧᐳᐊᐧᐧ
ᒪᒪᐧ ᐃᐧᑕᓄᑭᒥᑎᐃᐧ ᒪᒪᐃᐧᐩᑲᐃᐧᐣ	ᒪᒪᐧ ᐃᐧᑕᓄᑭᒥᑎᐃᐧ ᒪᒪᐃᐧᐩᑲᐃᐧᐣ	ᒥᓇᐊᐧ ᕋᐊᓂ ᑐᒋᑲᑎᐧ ᐃᒪ ᓂᑲᓂᐩᑲᐃᐧᐣ ᑲᐃᐧ ᐊᓂᕐ ᐱᒥᔭᓂᐊᐧᐧ
		ᑭᐸᐧᐃᕋᐃᐧᐣ

ᑲᑭ ᐊᐧᐅᑕᐱᓂᑲᒐᑭᐣ ᐃᑭᑐᐃᐧᓇᐣ ᑲᑭ ᐸᑭᑎᓂᑲᒐᑭᐣ ᒣᑲᐧᒥ ᑲᑭ ᐊᓂᒧᒋᑲᓂᐊᐧᐠ

ᐃᒪ ᑲᑭ ᒪᒋᒋᑲᒐᐠ ᐱᓂᐡ ᑲᑭᑭᓂᒋᑲᒐᐠ ᐊᓂᒧᒋᑫᐃᐧᓇᐣ, ᑎᑭᓇᑲᐣ ᐊᑎ′ ᐊᐃᐧᔭᐣ ᐅᑭ ᐊᔭᒥ"ᐊᐣ ᐁᑭ ᐅᑕᐱᓇᒧᐊᐧᒥ ᐅᑎᑭᐣᐃᐧᓂᐊᐧ ᒥᓇ ᑲᔪ ᐃᒪ ᑲᑭᓂ ᐊᐧᐅᑲᐧᐳᐊᐧᒥ. ᐊᓂᐣᑕ ᑕᐡ ᐅᒪ ᑕᒪᓯᓇ"ᐃᑲᒐᐊᐧᐣ. ᒥᓇ ᑲᔪ ᑲᑭᐱᒋ ᒥᓇᐧᓂᐠ ᐃᒪ ᐊᓂᒧᒋᑫᐃᐧᓂᐠ ᑲᑭ ᐊᔭᒥ"ᐃᑎᐊᐧᒥ, ᑲᑭ ᐊᐧᐃᐧᐣᑕᒪᑫᐊᐧᒥ, ᒥᓇ ᑲᔪ ᑲᑭ ᐊᐧᐅᑯᐳᐊᐧᒥ ᑲᑭ ᐊᔭᒥ"ᑎᐊᐧᒥ, ᒥᓇ ᒪᐊᐧᒥ ᐁᑭ ᓂᓯᑕᐃᐧᓇᑲᐧᐠ ᐁᑭ ᒋᑫᐣᑕᒧᐊᐧᒥ ᐃᑫᐧᓂᐊᐧᐠ ᑲᑭ ᐱᓵᐊᐧᒥ.

ᓂᑕᑦ ᐁᑭᓱᑲᐠ (ᑭᑭᓄ"ᐊᒪᑫᐃᐧᐣ 1, 2, & 3)

ᑲᑭ ᐃᐡᑲᐧ ᐸᑭᓂᑲᓂᐊᐧᐠ, ᐃᐁᐧᓂᐊᐧᐣ ᑲᑭᓱ ᓇᐣᑕᐁᐧᐣᑕᑲᐧᑭᐣ ᒥᓇ ᑫᓱ ᐱᒥᐃᐧᒋᑲᒐᐠ ᐃᐁᐧ ᐊᓂᒧᒋᑫᐃᐧᐣ, ᐃᑫᐧᓂᐊᐧᐠ ᑲᐊᐱᑕᒪᑫᐊᐧᒥ ᐅᑭᒪᑲᓇᐠ ᑭᑲᑭᑐᐊᐧᐠ ᐁᑭ ᐊᓂᒧᑕᒧᐊᐧᒥ ᓂᑲᓂᐡᑲᐃᐧᐣ ᑲᐱᒪᓄᑲᒐᓂᐠ ᒥᓇ ᑲᔪ ᐃᑫᐧᓂᐊᐧᐣ ᑲᐅᒋ ᓂᑲᓂᐡᑲᒧᐊᐧᒥ ᓂᑲᓂᐡᑲᐃᐧᐣ ᑲᐊᓄᑲᑕᒧᐊᐧᒥ.

ᑭᑭᓄ"ᐊᒪᑫᐃᐧᐣ # 1: ᒪᒪᐧ ᐅᐱᑭ"ᐊᐊᐧᓱᐃᐧᐣ

ᒪᒪᐧ ᐅᐱᑭ"ᐊᐊᐧᓱᐃᐧᐣ ᑲᐃᒋᑲᒐᐠ ᐊᒥ"ᐃᐁᐧ ᑲᓱ ᑲᓇᐊᐧᐸᐣᒋᑲᒐᐠ ᐱᒧᒋᑫᐃᐧᐣ ᑫᐃᓇᓄᑭᒪᑲᐠ ᐃ"ᐃᒪ ᑲᑭ ᐅᒋ ᒪᑕᓄᑭᒪᑲᑭᐸᒐ ᑎᑭᓇᑲᐣ; ᒪᓯᓇ"ᐃᑲᒐᐊᐧᐣ ᑲᑭᓇ ᑫᑯᓇᐣ ᑎᑭᓇᑲᐣ ᑲᐱᒥᓂᓵ"ᐊᑭᐣ ᑕᓯᑭᓱᑲ. ᐊᒥᑕᐡ ᑲᐅᒋ ᑭᒋᑐᐣᑕᑲᐧᐠ ᐃᑫᐧᓂᐊᐧᐠ ᑲᑭ ᐱᓵᐊᐧᒥ ᐊᓂᒧᒋᑫᐃᐧᓂᐠ ᒋᓂᓯᐣᑕᒧᐊᐧᒥ ᑫᑯᑐᓂᐊᐧᐠ ᒪᒪᐧ ᐅᐱᑭ"ᐊᐊᐧᓱᐃᐧᐣ ᑲᐃᒋᑲᒐᐠ ᒋᐅᒋ ᑭᑭᓇᐊᐧᑌᐣᑕᒧᐊᐧᒥ ᑫᓱ ᒪᒥᑎᑐᐣᒋᑫᐊᐧᒥ ᐃᒪ ᐊᓂᒧᒋᑫᐃᐧᓂᐠ.

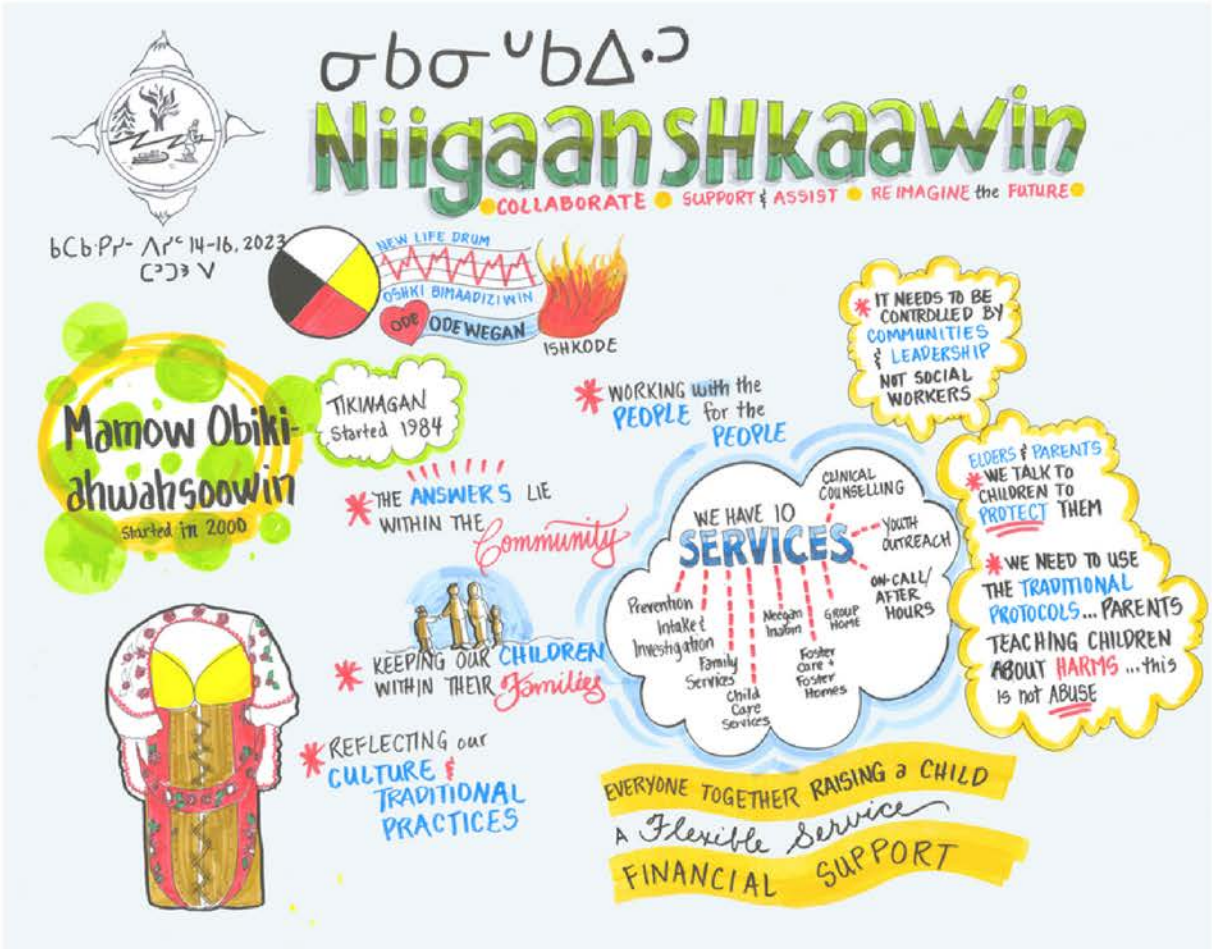

ᑭᑭᓄᐦᐊᒪᑫᐃᐧᐣ # 2: ᐃᐩᑯᓂᑲᓂᐦ ᑲᐊᒥᑕᒪᑫᐊᐧᐨ ᐱᒧᒋᑫᐃᐧᒃᓴᐣ

ᐃᐩᑯᓂᑲᓂᐦ ᑲᐱᓴᑕᒪᑫᐊᐧᐨ, ᐅᑕᓇᐣᐦ ᑲᑭ ᐃᓱᓂᑲᑌᑭᐸᐣ "ᐸᐣᐟ ᐅᐱᓴᑕᒪᑫᐦ," ᐅᑭ ᐱᑐᓇᐊᐧ ᐁᐧᐩᑲᐨ ᑲᑭᐱᓱ ᐊᓂᒧᒋᑫᐊᐧᐨ ᐅᑕᓂᓱᓂᓂᒧᐊᐧᐣ ᑲᓱ ᑲᓇᐊᐧᐸᒪᐊᐧᐨ ᐊᐊᐧᓱᓱᐃᐧ ᐱᒧᒋᑫᐃᐧᐣ ᐅᐣᒋ. ᑲᓇᑕ ᐅᑭᒪᐃᐧᐣ ᐅᑭ ᑭᐱᑎᓇᐣ ᐁᐧᐩᑲᐨᓇᓂᔭᓇᐣ ᐅᐁᐧ ᐅᐣᒋᐧᐊᓴ ᑕᐩ ᒥᓇᐊᐧ ᑭᐸᑭᑎᓇᑲᑭ ᓇᓂᔭᐣ ᐁᑲᐧ ᑕᐩ ᐃᐩᑯᓂᑲᓇᐣ ᑕᑭ ᐃᓱᓴᓂ ᒋᒪᒥᓇᐣᐊᐧᐨ ᑫᐃᓇᑭᐨ ᒥᓇ ᑫᓇᐸᐸᒥᓱᐃᐧᓂᐨ ᐊᐁᐧ ᐃᐩᑯᓂᑲᓂᐦ ᑲᐊᒥᑕᒪᑫᐨ ᒥᓇ ᑲᓴ ᒋᓇᓇᐣᑕᐃᐧ ᑭᑫᐣᑕᒧᐊᐧᐨ ᐊᓂᐣ ᑫᓱ ᐃᐧᒋᐣᐊᐧᐨ ᐅᐁᐧ ᐊᓂᑭᐧᐃᐣ ᐅᒋ ᐃᒪ ᐊᓂᓱᓂᓂᐃᐧ ᐊᐊᐧᓱᓱᐃᐧ ᐅᓇᑯᓂᑫᐃᐧᓇᐣ.

ᑭᑭᓄᐦᐊᒪᑫᐃᐧᐣ # 3: ᑭᒋᓇᒣᑯᓱᐟ ᐃᓂᓂᐊᐧᐦ ᑎᐯᐣᒋᑫᐃᐧᐣ ᐅᓇᑯᓂᑫᐃᐧᐣ

ᐃᐁᐧ ᑕᓱᑫᐃᐧᐣ ᑭᒋᓇᒣᑯᓱᐟ ᐃᓂᓂᐊᐧᐦ (KI) ᐊᐊᐧᓱᒣ ᒥᑕᓱ ᐊᐦᑭ ᐅᑭᒥᐱ ᓄᒋᑲᓇᐊᐧ ᐊᐊᐧᓱᓱᐃᐧ ᐱᒧᒋᑫᐃᐧ ᐅᓇᑯᓂᑫᐃᐧᐣ ᒥᓂᑯᐦ ᑲᑭ ᐸᑭᑕᓇᐊᐧᑕᒧᐊᐧᐨ ᐅᑭᒪᑲᐣ ᒥᓇ ᐅᓇᓇᐁᐧᐃᐧᓂᐊᐧᐦ ᒣᑲᐧᐨ ᑲᐩᑲᑎᓄᐃᐧᐱᓱᐨ 2019. ᐃᐧᓇᐊᐧ ᓂᑕᑦ ᑎᑭᓇᑲᐣ ᑲᐅᒋ ᓇᓇᑲᒋᑐᐨ ᐃᐩᑯᓂᑲᓂ ᒋᐅᓱᑐᐊᐧᐨ ᒥᓇ ᒋᐸᑭᑕᓇᐊᐧᑕᒧᐊᐧᐨ ᐃᐧᓇᐊᐧ ᑕᓱᑫᐃᐧ ᐊᐊᐧᓱᓱᐃᐧ ᐱᒧᒋᑫᐃᐧ ᐅᓇᑯᓂᑫᐃᐧᐣ, ᐊᒥᑕᐩ ᑲᑭ ᐃᓱᓴᐦ ᐃᒪ ᑲᑭ ᐱᓂᐊᐧᐨ ᐊᓂᒧᒋᑫᐃᐧᓂᐦ ᑫᒋᐊᐧᐦ ᐁᑭ ᓄᐣᑕᒧᐊᐧᐨ ᐊᓂᐣ ᑲᑭ ᑐᑕᒧᐊᐧᐨ ᑲᐱᒪᓄᑲᑕᒧᐊᐧᐨ ᒥᓇ ᑲᓴ ᑲᑭ ᐃᓇᑕᒪᐃᐧᐣᑕᐧ ᑫᐱᒥᓂᓂᐧᐦᐊᒧᐊᐧᐨ ᑫᐸᑭᑕᓇᐊᐧᑕᒧᐊᐧᐨ ᑕᓱᑫᐃᐧᓂᐦ. ᑲᑭ ᐱᓂᐊᐧᐨ ᑲᑭ ᐊᒥᑕᒪᑫᐊᐧᐨ ᑭᐩᑲᐅᒋ ᑎᐯᐣᑕᑯᓱᐊᐧᐨ ᐅᑭ ᐃᐣᑕᓇᐊᐧ ᐅᒥᓂᑯᐃᐧᓂᐊᐧ ᐃᐧᓇᐊᐧ ᒋᑎᐯᓂ ᐱᒧᓂᑎᓱᐊᐧᐨ ᒥᓇ ᐊᓂᐣ ᑭᐩᑲᒋᐁᐧ ᐊᐧᑲᐃᐧᓇᒧᐊᐧᐨ ᑭᒋᓄᐣᑕᒧᐊᐧᐨ, ᑲᐱᒥᓂᓂᐧᐦᐊᒧᐊᐧᐨ, ᐅᑕᓂᓱᓂᓂᐃᐧ ᑐᑕᒧᐃᐧᓂᐊᐧ, ᐃᓱᑭᓱᐁᐧᐃᐧᐣ, ᒥᓇ ᑲᔭᐩ ᐁᑲᐧ ᒥᓇ ᐊᒐᑯ ᑭᑭᓄᐅᒪᑫᐊᐧᓇᐣ ᐃᐃᒪ ᐁᐅᒋ ᐱᒥᓂᓂᐧᐦᐊᒧᐊᐧᐨ ᒪᒪᐧ ᑎᐯᐣᒋᑫᐃᐧᐣ ᑲᓇᐊᐧᐸᐣᒋᑫᐃᐧᐣ ᐱᒧᒋᑫᐃᐧ ᒪᓱᓇᐦᐃᑲᐣ ᑲᐃᓇᑌᓂᐧ.

ᓂᔕᐧ ᑭᑦᑲ (ᑭᑭᓄ"ᐊᒪᑫᐃᐧᐣ 4, 5, & 6)

ᑲᑭ ᐃᒡᑲᐧ ᐸᑭᓂᑲᓂᐊᐧᑊ ᓂᑕᑦ ᐁᑭᑦᑲᑊ ᐊᓂᒧᒋᑫᐃᐧᓇᐧ, ᐃᒪ ᑲᑭ ᐱᔕᐊᐧᐨ ᐅᑭ ᐊᐧᐧᑐᑕᐊᐧᐊᐧᐣ ᑲᑭ ᑲᑭᑐᓂᐧᐨ ᐊᓂᑦᓇᐯ ᐊᒡᑭ (NAN), ᑭᒋ ᐅᑭᒪᑲᓐᒡ ᐱᑊᑐᐣ ᐣᐃᐧᑊᐣᐁᑎᐣ.

ᑭᑭᓄ"ᐊᒪᑫᐃᐧᐣ # 4: ᐱᐣ C-92

ᐱᐣ C-92 ᐅᑐᓇᔕᐊᐧᓂᑯᐃᐧᓂᐊᐧ ᐊᓂᑦᓂᓂᐊᐧᑊ, ᐃᓄᐃᐧᐟ ᒥᓇ ᐊᐱᑕ ᐁᐧᒥᑎᑯᑦᑦᐃᐧ ᐊᐊᐧᑦᔕᑊ, ᐅᒡᑲᑎᔕᑊ ᒥᓇ ᑎᐯᐧᒋᑫᐃᐧᓇᐧ ᐁᑭ ᒪᒋᒋᑲᒡᑲᓂᑊ ᐅᒋᒥᑭᑦᑲᐃᐧᓯ ᐱᓯᑦ 1, 2020. ᐅᐁᐧ ᐅᓇᔕᐁᐧᐃᐧᐣ ᐃᑭᑐᒪᑲᐧ ᐁᓂᓯᑕᐧᐃᓂᑲᒡᑲᒡ, ᐁᑭᒋ ᐃᑭᑐᒪᑲᑊ, ᒥᓇ ᐁᑲᓇᐁᐧᐣᑕᑲᐧᑭᐧ ᐃᒪ ᐅᓇᑯᓂᑫᐃᐧᓂᑊ ᐊᓂᐧ ᐊᓂᑦᓂᓂᐊᐧᑊ ᒥᓯᐁᐧ ᑲᓇᑕ ᑲᑭᑦ ᑲᑫᐧᒋᒪᐊᐧᐨ ᐅᑭᒪᐃᐧᓇᐧ ᒥᑦᓇᐧᐊᐧᑭ: ᒋᑭᒋᓂᑐᒪᑲᑊ ᒥᓇ ᒋᓂᓯᑕᐃᐧᓂᑲᒡᑲᓂᑊ ᐃᐧᓇᐊᐧ ᒋᐅᓇᔕᐊᐧᑕᒧᐊᐧᐨ ᐊᐊᐧᑦᔕᒡ ᒥᓇ ᑎᐯᐧᒋᑫᐃᐧ ᐱᒧᒋᑫᐃᐧᓇᐧᐣᐅᐁᐧ ᑭᑭᓄ"ᐊᒪᑫᐃᐧᐣ ᑭᐃᓇᐧᒡᑲ ᒋᐅᒋ ᐯᒡᑲ ᓂᓯᑐᑕᒧᐊᐧᐨ ᐃᒪ ᑲᐱᓯᐧᒋᑫᐊᐧᐨ ᑫᑯᓂᐊᐧᑊ ᐃᐁᐧ ᐱᐣ C-92 ᑲᐃᒋᑲᒡᑊ ᐃᒪ ᐅᑕᑦᑫᐃᐧᓂᐊᐧ, ᒥᓇ ᑲᔪ ᐊᓂᐧ ᐅᐁᐧ ᐅᓇᔕᐁᐧᐃᐧᐣ ᑫᑭᑦ ᐃᐧᒋᑲᐸᐃᐧᒋᑲᒡᑭᐧᐣ ᐃᒡᑯᓂᑲᐧᐣ ᑲᐅᓇᑐᑦ ᒥᓇ ᑲᐱᒥᐃᐧᑐᐊᐧᐨ ᐅᑐᓇᑯᓂᑫᐃᐧᓂᐊᐧ ᑫᐃᐧᓇᐊᐧ ᑫᑦ ᐃᐧᒋᐧᐧᐃᑯᐊᐧᐨ ᑲᐃᓇᑐᐊᐧᐨ.

ᑭᑭᓄᖕᐊᒪᑫᐃᐧᐣ # 5: ᐊᓂᑦᓂᓂᐃᐧ ᐅᓇᑯᓂᑫᐃᐧᐣ ᑲᐅᑦᒋᑲᒐᐧ ᑲᑐᒋᑲᒐᐧ

ᐅᐁᐧ ᑭᑭᓄᖕᐊᒪᑫᐃᐧᐣ ᑭᐅᒋᓯᓴᓂ ᐃᑫᐧᓂᐊᐧᐧ ᑲᐱᓯᐣᒋᑫᐊᐧᑦ ᒋᓇᓇᑲᒋᑐᐊᐧᑉ ᑕᓴᐧᓴᐧ ᑲᑐᒋᑲᒐᓂᐧ, ᑲᐱᒥᓂᔅᖕᐃᑲᒐᓂᐧ ᒥᓇ ᑲᓴ ᐅᓇᒋᑫᐃᐧᓇᐣ ᐃᒪ ᑲᑕᑯᓴᑭᐣ ᑲᐅᓇᒋᑲᒐᑭᐣ ᐃᐧᓇᐊᐧ ᑫᒋᐊᐧᐧ ᑫᑦ ᐃᐧᒋᑲᖕᑯᐊᐧᑉ ᐃᒪ ᑕᑦᑫᐃᐧᓂᐊᐧᐧ ᐊᐊᐧᑦᑦᐃᐧ ᐅᑯᓂᑫᐃᐧᓇᐣ.

ᑭᑭᓄᖕᐊᒪᑫᐃᐧᐣ # 6: ᐊᓂᑦᓂᓂᐃᐧ ᐅᓇᑯᓂᑫᐃᐧ ᐱᒧᒋᑫᐃᐧᐣ ᑫᑭ ᐊᐧᐣᒋᑐᒋᑲᒐᑭᐸᐣ

ᐅᐁᐧ ᑭᑭᓄᖕᐊᒪᑫᐃᐧᐣ ᑭᐅᒋᓯᓴᓂ ᐃᑫᐧᓂᐊᐧᐧ ᑲᐱᓯᐣᒋᑫᐊᐧᑦ ᒋᐊᓂᒧᑕᒪᑎᐊᐧᑦ ᑕᓯᐣ ᓇᓇᐣᑐᐧ ᐃᐧᒋᖕᐃᐧᐁᐧᐃᐧ ᐱᒧᒋᑫᐃᐧᓇᐣ ᑲᐸᑭᑎᓇᒧᐊᐧᑦ ᑫᑦᑌ ᐃᐧᒋᖕᐃᑯᐊᐧᐸᐣ ᐊᐊᐧᑦᑦᐃᐧ, ᑎᐯᐣᒋᑫᐃᐧᐣ ᒥᓇ ᑕᑦᑫᐃᐧᐣ ᑫᑦ ᒥᓄᔅᒪᑲᑭᐸᐣ. ᑭᐃᐧᐣᒋᑲᒐ ᐃᑫᐧᓂᐊᐧᐣ ᒪᔅᑦ ᑫᑭᑦ ᐃᐧᒋᖕᐃᑯᐊᐧᐸᐣ ᑕᓯᐣ ᑕᑦᑫᐃᐧᓇᐣ.

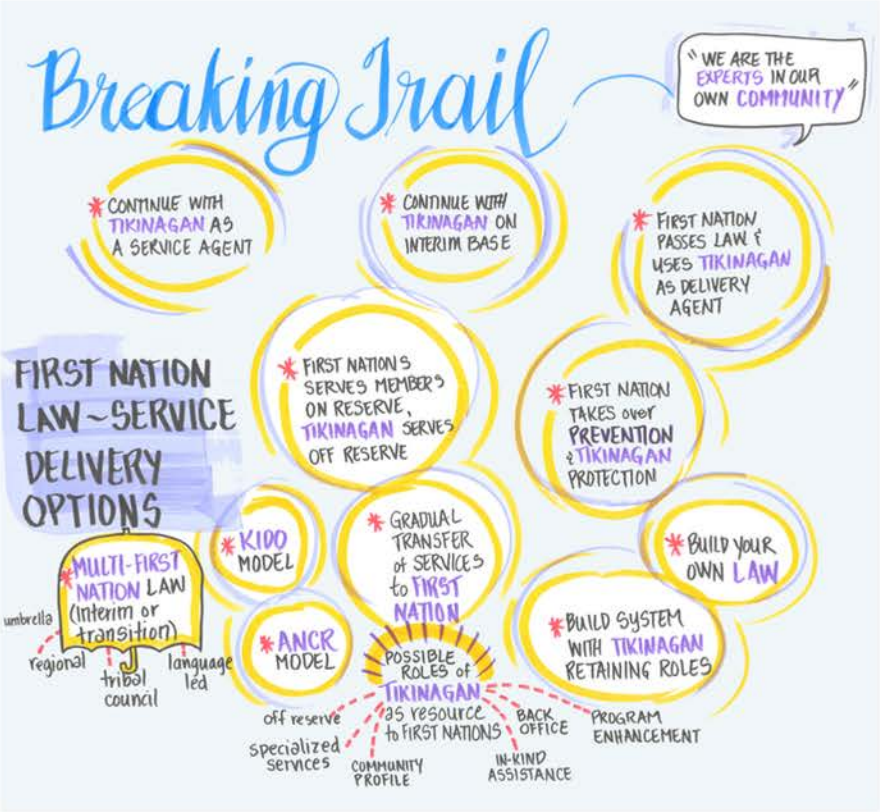

ᓂᖕᓴᔅ ᐁᑭᓱᑲᑊ (ᑭᑭᓄᖕᐊᒪᑫᐃᔅᐣ 7, 8, & 9)

ᑲᑭ ᐃᐩᑲᔅ ᐊᓂᒧᒋᑲᒐᑭᐣ ᐅᓇᑯᓂ, ᐃᑫᔅᓂᐊᔅᐠ ᓂᑲᓂᐩᑲᐃᔅᐣ ᑲᓂᑲᓂ ᐱᒧᑐᐊᔅᐢ ᑭᑎᐸᒋᒧᐊᔅᐢ ᐃᐁᔅᓂ ᒥᓄᐱᒪᑎᓱᐃᔅᐣ, ᑲᐱᓱᐣᒋᑫᐊᔅᐢ ᑭᓇᓇᑲᑕᐁᔅᐣᑕᒧᐊᔅᐢ ᐊᓂᓱᓂᓂ ᑲᑭᒋᑲᐣᑕᑭᐣ, ᐅᑕᓂᓱᓂᓂᐊᔅᑎᓱᐃᔅᓂᐊᔅ ᒥᓇ ᑫᓱ ᒪᑕᓄᑲᑕᒧᐊᔅᐢ ᐃᐁᔅ "ᑲᒥᓂ ᐊᓄᑭᒪᑲᑊ ᑕᓱᑫᐃᔅᓇᐣ". ᐅᐁᔅ ᑎᐸᒋᒧᐃᔅᐣ ᑭᐃᔅᐣᒋᑲᒐᑊ ᐊᐣᑎ ᑲᐅᒋ ᒪᒋᒋᑲᒐᑭᐣ ᐅᑫᔅᓂᐊᔅᐣ ᑭᑭᓄᖕᐊᒪᑫᐃᔅᓇᐣ 7, 8, ᒥᓇ 9.

ᐊᐅᓱᓇᑲᔅᑊ
ᑲᒥᓇᔅᓱᑊ ᓂᑲᐣ
ᑫᐊᓂ ᐊᐸᒋᒋᑲᒐᑊ
ᐱᒪᑎᓱᐃᔅᓂᑊ?

ᑭᑭᓄᖕᐊᒪᑫᐃᔅᐣ # 7: ᐊᐅᓱᓇᑲᔅᑊ ᑲᒥᓇᔅᓱᑊ ᓂᑲᐣ ᑫᐊᓂ ᐱᒪᑎᓱᔅᔭᑊ?

ᐅᐁᔅ ᑭᑭᓄᖕᐊᒪᑫᐃᔅᐣ ᑭᐃᓇᑲᓄᐊᔅᐢ ᒋᓇᑲᑕᐁᔅᐣᑕᒧᐊᔅᐢ ᐊᓂᐣ ᑫᓱᓇᑲᔅᓂᑊ ᑲᒥᓂᔅᓱᑊ ᓂᑲᐣ ᑫᐊᓂ ᐱᒪᑎᓱᐊᔅᐢ ᐊᓂᓱᓂᓂᐃᔅ ᐊᐊᔅᓱᓵᑊ, ᐅᖕᑲᑎᓴᑊ, ᑎᐯᐣᒋᑫᐃᔅᓇᐣ, ᒥᓇ ᑕᓱᑫᐃᔅᓇᐣ.

ᐅᐱᐣᒋᑫᑊ ᑲᒥᓇᔅᓱᓂᑊ ᓂᑲᐣ ᑫᐊᓂᐱᒪᑎᓱᐊᔅᐢ ᐅᐁᔅ ᐃᓱᓇᑲᔅᓄᐣ:

- ᑲᒥᓱᐁᔅᔭᑊ ᑕᓱᑫᐃᔅᐣ
- ᐊᓄᑲᑕᐣ ᑲᑭ ᐃᑭᑐᔭᐣ– ᒋᓇᑲᔅᑊ ᐁᐅᓄᑲᑕᒪᐣ ᑲᑭ ᐃᑭᑐᔭᐣ
- ᑲᑭᓇ ᐊᐃᔅᔭ ᒋᐊᓱᑎᓇᑲᓄᐣ, ᒪᖕᑲᐃᔅᓱᐃᔅᐣ, ᒥᓇ ᑲᑭᑕᐁᔅᐣᑕᒧᐃᔅᐣ
- ᒋᒥᓇᔅᓱᑊ ᐊᔅᑲᖕᐃᑫᐃᔅᐣ, ᐁᑲ ᐁᔅᓴ ᒋᐊᐣᑭᒐᑭᐣ ᐊᐸᒋᑕᑲᓇᐣ
- ᒋᑭᐁᔅ ᐊᔅᑲᐃᔅᓂᑲᒐᑭᐣ ᐊᓂᓱᓂᓂᐃᔅ ᐅᐱᑭᖕᐊᐊᔅᓱᐃᔅᐣ ᑲᑭ ᐱᐣᒋᑲᒐᑊ ᐅᑕᓇᐣᑊ
- ᒋᑭᐁᔅ ᐊᔅᑲᐃᔅᓂᑲᒐᑭᐣ ᑎᐯᐣᒋᑫᐃᔅᓇᐣ ᒋᒥᓱᐁᔅᔭᑭᐣ, ᐊᖕᑭᑲᐣᑊ, ᐊᓂᓱᓂᓂᐃᔅ ᐣᑕᒧᐃᔅᓇᐣ ᒥᓇ ᑕᓱᑫᐃᔅᓇᐣ
- ᒋᐅᓇᒋᑲᒐᑊ ᑫᓱ ᐱᒥᔭᐊᔅᐢ ᑲᑭᓇ ᐊᐃᔅᔭᑊ ᒋᑭ ᐊᓂ ᒥᓄᔅᔭᐊᔅᐢ ᐅᐱᒪᑎᐱᐃᔅᓂᐊᔅ
- ᒋᒥᓄᔭᐊᔅᐢ, ᒋᐅᑕᐯᓂᒧᐃᔅᓂᐊᔅ, ᒋᑭᒋᓄᓂᒥᑎᓱᐊᔅᐢ ᐅᖕᑲᑎᓴᑊ
- ᒋᐅᒋ ᑕᐸᓱᖕᑲᒪᑲᑊ ᒪᓄᐣᒋᑫᐃᔅᐣ
- ᐁᑲ ᒋᐊᔭᒪᑊ ᓴᑫᔅᓂᒧᐃᔅᐣ ᒥᓇ ᒋᐃᖕᐱᓂᑲᑊ
- ᐊᓂᓱᓂᓂᐃᔅ ᐅᓇᑯᓂᑫᐃᔅᐣ

ᑫᑯ ᐃᓕᒫᐃᐅᓐᐃᓐᓇᐣ ᕿᓇᐣᑕᐅᓐᐣᑕᑲᓐᐠ ᐃᒪ ᑕᓱᑫᐃᓐᓂᐠ ᒥᓇ ᑎᐯᐣᒋᑫᐃᓐᓇᐣ ᑫᒥᓄᔭᒫᐃᑯᐊᓐᒥ?

ᑭᑭᓄᒫᐊᒪᑫᐃᓐᐣ # 8: ᑫᑯ ᐃᓕᒫᐃᐅᓐᐃᓐᓇᐣ ᕿᓱᑫᐃᓐᓇᐣ ᒥᓇ ᑎᐯᐣᒋᑫᐃᓐᓇᐣ ᐅᓇᐣᕿᐅᓐᐣᕿᑲᓐᐠ ᒋᑭ ᐅᒋ ᒥᓄ ᐱᒪᑎᓯᐊᓐᐸᐣ?

ᐃᐅᓐ ᐊᐱᑕ ᐅᒪᒡᑭᑯᒧᐃᓐᐣ ᒥᓄᐱᒪᑎᓯᐃᓐᐣ.

ᐃᐅᓐ ᐛᒋᒥᓄᔭᒪᑲᐛ ᐃᑭᐣᒪᑲᐣ "ᑎᐱᓇᐅᓐ ᐊᐃᓐᔭ ᒋᐅᒋ ᒥᓄᔭᒪᑲᓂᐠ ᐅᐱᒪᑎᓯᐃᓐᐣ, ᐅᑭᑭᓄᒫᐊᒪᑯᐃᓐᐣ ᒥᓇ ᒋᐊᓂ ᐱᒋᓂᒡᑲᐧ ᐅᐱᒪᑎᓯᐃᓐᓂᐠ."

ᐅᐱᓯᐣᒋᑫᐠ ᑭᐃᓐᒋᑐᐣᑕᒧᐊᓐᐠ ᐅᐃᓐ ᑲᓇᐣᑕᐅᓐᐣᑕᑲᓐᐠ ᒥᓄᔭᒪᑎᓯᐃᓐᐣ ᒋᑌᐱᓂᑲᑌᐠ ᐅᑫᓂᐊᓐᐣ ᑲᐊᓂ ᓂᐱᑌᐱᒫᐃᑲᑌᐣ:

ᒋᒥᓄᑯᐠ, ᒋᐊᔭᐣᑭᓐᓇᓂᐊᓐᐣᐠ, ᒋᒪᒪᐃᓐ ᐃᓕᒫᐃᑎᓇᓂᐊᓐᐠ ᕿᓱᑫᐃᓐᓂᐠ

- ᒋᒥᓄᔭᒪᑲᑭᐣ ᑎᐯᐣᒋᑫᐃᓐᓇᐣ
- ᑲᓐᔭᐠ ᒋᐅᑦᐱᑭᒫᐊᐊᓐᓯᓇᓂᐊᓐᐠ
- ᑭᑭᓄᒫᐊᒪᑫᐃᓐᐣ / ᒋᐅᐣᑎᓂᑲᑌᑭᐣ ᑫᐅᒋ ᑭᑫᐣᒋᑲᑌᑭᐣ ᑫᑯᓇᐣ
- ᒋᐅᐣᑎᓂᑫᑕᒪᐊᓐᑲᓄᐊᓐᒥ, ᒋᑲᓐᔭᐣᑕᐠ, ᑫᐃᓐᒋᒫᐃᐅᓐᒪᑲᑭᐣ ᑭᑭᓄᒫᐊᒪᑫᐃᓐᓇᐣ ᓵ ᓄᑯᑦ ᑲᑭᓱᑲᐠ ᑲᐊᐸᑕᑭᐣ ᒥᓇ ᑲᓐᔭᒡ ᑲᑭ ᐊᐸᑕᑭᐣ
- ᑲᑭᐅᐠ ᐊᓐᑲᐃᓐᓂᑲᑌᐠ ᐊᓂᓱᓂᓂᐃᓐ ᑐᑕᒧᐃᓐᓇᐣ, ᐃᓱᑭᓱᐅᓐᐃᓐᐣ, ᑲᔭᒡ ᑲᑭ ᑐᒋᑲᑌᑭᐣ
- ᑲᐊᓂ ᑭᓱᑭᐊᓐᒥ ᐊᐊᓐᓱᓵᐠ ᐅᐃᓐᒋᒫᐃᑯᐃᓐᓂᐊᓐ
- ᕿᐅᒋᓯᔭᓂᐠ ᐊᐊᓐᓱᓵᐠ, ᐅᒡᑲᑎᔭᐠ ᒥᓇ ᑭᒋᔭᒫᐊᐠ ᐃᓐᒋᒫᐃᑎᓯᐊᓐᒥ, ᒋᑭᕿᐣᑕᓯᐊᓐᒥ, ᒋᒪᒋᑭᐊᓐᒥ, ᒋᐸᐊᓐᒧᐊᓐᒥ ᕿᑯᐣ ᑲᐃᓐᑐᑕᒧᐊᓐᒥ, ᒋᓇᓇᑲᑕᐅᓐᐣᑕᐠ ᕿᑭᓱ ᒥᓄᐱᒪᑎᓯᒥ ᐃᓱᓂᑲᐣ

ᑭᑭᓄᒫᐊᒪᑫᐃᓐᐣ# 9: ᐊᐣᓇᓄᑭᒥ ᑎᑭᓇᑲᐣ ᓂᑲᐣ?

ᑲᑭ ᑭᐅᐠ ᒪᒥᑎᐣᑕᑲᓐᐠ ᕿᐃᓇᓄᑭᒥ ᑎᑭᓇᑲᐣ ᐊᐊᓐᓱᒡ ᒥᓇ ᑎᐯᐣᒋᓱᐃᓐᐣ ᐱᒧᒋᑫᐃᓐᐣ ᒋᐃᓐᒋᑲᐸᐃᓐᑕᐊᓐᒋᐣ ᑲᐃᓐ ᒪᒋᑐᐊᓐᒥ ᐃᕿᓐᓂᐊᓐᐣ ᐃᒡᑯᓂᑲᓇᐣ ᑲᑭᒋ ᑲᓇᐊᓐᐸᐣᑕᑲᑌᑭᐣ ᐊᒥᒫᐃᐅᓐ ᑲᑭ ᐊᓂᒧᒋᑲᑌᑭᐣ ᐅᑭᒪᑲᓇᐠ ᓂᒡᑕᑦ ᐃᓱᓇᒧᐃᓐᐣ ᑲᑭ ᐸᑭᑎᓇᒧᐊᓐᐸᐣ ᑎᑭᓇᑲᐣ ᐅᐣᒋ, ᒥᓇ ᑲᔪ ᐱᒧᒋᑫᐃᓐᓇᐣ ᑲᒥᓯᐅᓐ ᐸᑭᑎᓂᑎᓯᐊᓐᒥ ᑲᔭᐠ ᒋᐃᓐᒋᒫᐃᐅᓐᐊᓐᒥ, ᐱᒧᒋᑫᐃᓐᓇᐣ ᑫᐊᓄᓱᔭᑭᐣ, ᒥᓇ ᑲᔪ ᑫᐅᒋ ᒪᒡᑲᐃᓐᑲᐸᐃᓐᒪᑲᑭᐣ ᕿᓱᑫᐃᓐᓇᐣ.

ᐃᒪ ᑲᑭᐱᓯᐣᒋᑫᐊᓐᒥ ᐅᑭ ᐃᐣᑕᓇᐊᓐ ᑎᑭᓇᑲᐣ ᑭᓇᐠᑲᒡ ᒋᐃᓐᑕᓄᑭᒥᐅᓐᒥ ᑲᓱ ᓇᐣᑕᐅᓐᐣᑕᑯᓯᒥ ᐃᒪ ᐃᒡᑯᓂᑲᓇᐣ ᑲᐃᐣᑕᒧᐊᓐᒥ ᑫᐊᓂ ᒪᒋᑐᐊᓐᒥ ᐅᑫᓂᐊᓐᐣ:

- ᒋᑲᓄᒋᑫᑕᒪᐃᓐᐣᑕᐠ
- ᒋᐅᒋ ᐃᓐᒋᒫᐊᑲᓄᐊᓐᒥ ᐅᓇᓯᓇᒫᐃᑫᐃᓐᓂᐠ
- ᒋᐅᒋ ᐃᓐᒋᒫᐊᑲᓄᐊᓐᐸᐣ ᐅᒡᑭ ᐊᐸᒋᑕᑲᓇᐣ ᑲᐊᐸᑕᑭᐣ
- ᒋᐸᑭᑎᓂᑎᓯᐊᓐᒥ ᒋᐃᓐᒋᑕᐠᐊᓐᒥ ᐱᒧᒋᑫᐃᓐᓇᐣ ᑫᐊᓂ ᐅᓱᔭᑭᐣ
- ᒋᒥᐣᒋᒥᓂᑲᑌᐠ ᓂᑕᑦ ᐃᓱᓇᒧᐃᓐᐣ ᒥᓇ ᑲᐱᒥᓂᓵᒫᐃᑲᑌᑭᐣ ᑎᑭᓇᑲᐣ ᑲᑭ ᐅᒋ ᒪᒋᒋᑲᑌᐠ

ᒥᓇᐊᐧ ᓂᑲᓂᐧᑲᐃᓐᐧ ᑫᐊᓂᑦ ᐱᒥᔭᓂᐊᐧᐧ

ᐃᑫᐧᓂᐊᐧ ᑲᑭ ᐊᓂᒧᒋᑲᒐᑭᐧ ᐃᒪ ᓂᑲᓂᐧᑲᐃᓐᐧ ᐊᓂᒧᒋᑫᐃᓐᐧᓂᐧ ᓂᑕᑦ ᐃᐧᐧ ᐃᐦᐃᐧ ᑲᑭᐧᒋᑲᒐᐧ ᐁᑲᐧ ᑕᐧ ᒥᓇ ᑭᔭᐸᒻ ᒥᑦᐧ ᑫᑯᓇᐧ ᐊᔭᐊᐧᐧ ᑲᓇᐧᑕᐁᐧᐧᑕᑲᐧᑭᐧ ᑭᑕᑦᑫᐃᐧᓂᓇᐧ ᒋᑭ ᑭᐁᐧ ᓇᓯᑲᒪᐧᐧ ᑲᔭᐧ ᑭᑭᓄᐦᐊᒪᑫᐃᐧᓇᐧ.

ᐅᑫᐧᓂᐊᐧ ᐃᑲᐧᑕᒧᐃᐧᓇᐧ ᑲᑭ ᐸᑭᑎᓇᒧᐊᐧᒻ ᐅᐦᒪ ᒪᐧᐣᐃᐧ, ᑲᐅᑭᒪᐃᐧᒻ, ᑎᑭᓇᑲᐧ ᐊᐊᐧᑦᐧ ᒥᓇ ᑎᐯᐧᒋᑫᐃᐧᐧ ᐱᒧᒋᑫᐃᐧᐧ ᒥᓇ ᐅᑭᒪᑲᐧ ᑕᐧᓂ ᒪᐧᐣᐃᐧ, ᑭᒋᓇᒣᑯᓯᐧ ᐃᓂᓂᐊᐧᐧ ᐃᐧᑯᓂᑲᐧ, ᐃᐧᑲᐧᔭᒻ ᑲᑭ ᐊᓂᑭᐧᑕᐊᐧᒻ ᑲᑭ ᐊᓂ ᑭᑦᒋᑲᒐᐧ ᓂᔕᑭᑦᐧ ᑲᑭ ᐊᓂᒧᒋᑲᓂᐊᐧᐧ.

ᐅᐦᒪ ᐅᑭ ᓇᓇᑯᒪᐧ ᑲᑭ ᐱᐱᓯᐧᒋᑫᐊᐧᒻ ᐊᓂᐧ ᑫᑦ ᒪᒋᐧᑲᓂᐊᐧᐧ ᑲᑭ ᐸᑭᑎᓇᒧᐊᐧᒻ ᐅᑎᑲᐧᑕᒧᐃᐧᓇᐧᓂᐊᐧ ᐃᒪ ᓂᑲᓂᐧᑲᐃᓐᐧ ᑲᐱᒪᓄᑲᒐᐧ, ᒥᓇ ᑲᔭ ᐁᑭ ᓂᓯᑕᐃᐧᓇᒧᐊᐧᒻ ᐁᑲ ᐃᐧᓂᑯ ᐁᐃᐧᑲᐧᔭᐧ, ᐸᐧᑲᐧ ᐁᐊᓂ ᒪᒋᒋᑲᒐᐧ. ᐊᒥᑕᐧ ᑲᑭ ᐃᑭᑐᒻ ᒥᓇᐊᐧ ᑫᐊᓂᑐᒋᑲᒐᐧ ᒋᓇᑭᐧᑲᐊᐧᑲᓄᐊᐧᒻ ᐃᐧᑯᓂᑲᓂᐃᐧ ᐅᓂᑲᓂᑕᒪᑫᐧ, ᒋᐃᐧᒋᑲᐸᐃᐧᑕᐊᐧᑲᓄᐊᐧᒻ ᑲᐅᐱᑭᒻᐊᐊᐧᒻ ᑭᓂᒐᓂᓯᓇᐧ, ᒥᓇ ᐁᑭ ᐅᒋ ᒥᑲᐃᐧᑦᒋᑲᒐᐧ ᑲᔭᐧ ᑲᑭᐱᑐᒋᑲᒐᐧ ᑎᐯᐧᒋᑫᐃᐧ ᑭᑭᓄᐦᐊᒪᑫᐃᐧᓇᐧ.

> ᑫᑭᓇᐃᐧᑦᐧ ᑲᐊᓂᑲᑕᒥᐧ ᒥᓇ ᑲᐱᓯᐧᑕᐊᐧᓇᐧ ᐊᓂᐧ ᑲᓯ ᑭᑭᓄᐧᑲᒪᑯᔭᐧ ᐊᓂᓯᓂᓂᐊᐧᐧ ᐃᐁᐧ ᐅᒋ ᐊᐊᐧᓯᓯᐃᐧ ᐱᒧᒋᑫᐃᐧᑦ. ᑲᑲᓇᐊᐧᐸᐧᑕᒥᐧ ᑫᑯᐅᓇᐧ ᐊᓂ ᑲᐱᐃᐧᒋᐦᐊᐧᒻ ᑭᑎᐯᐧᒋᑫᐃᐧᓂᓇᐧ ᒥᓇ ᑲᔭ ᒋᐊᓂ ᐱᒥᓂᓂᐦᐊᐧᔭᐧ.
> - ᐅᐦᒪ ᒪᐧᐣᐃᐧ, ᑎᑭᓇᑲᐧ ᑲᐅᒋᒪᐃᐧᒻ

ᑕ ᐅᑭᒪᑲᐣ ᒪᑦᐧᐃᒡ, ᐁᐅᒋ ᐃᑭᑐᑕᒪᐊᑦ ᓂᑲᓂᒡᑲᐃᑦᐣ ᐅᑭᒪᑲᓇᑦ ᑲᐊᐱᑕᒪᕋᐊᑦ, ᑭᓇᓇᑯᒧ ᒥᓇ ᐁᑭ ᓇᓇᑯᒪᒻ ᑲᑭᓇ ᑲᑭ ᐱᓴᓂᒻ.

ᐁᑭ ᒥᐱᐃᑦᑐᒻ ᐅᑕᓱᕋᐃᑦᐣ ᑲᑭ ᐅᓇᑐᐊᑦ ᐅᑎᐯᐣᒋᕋᐃᑦ ᐅᓇᑯᓂᕋᐃᑦᓂᐊᑦ, ᑭᑎᐸᒋᒧ ᐅᐁᑦ ᐊᓄᑭᐃᑦᐣ ᑲᐸᒥᓇᑲᓄᐊᑦ ᑭᑎᐯᐣᒋᕋᐃᑦᓂᓇᐣ ᓇᐱᒻ ᐁᑯᓱᕋᑦᐣᑕᑲᑦᑦ ᒥᓇ ᐁᒫᐊᓂᒪᑦ ᑲᐊᓄᑲᑌᑦ. ᐊᒥᑕᒡ ᑲᔪ ᑲᑭ ᐊᓂ ᐃᑭᑐᒻ ᐃᐁᑦ ᑲᑭ ᐅᓱᑐᐊᑦ ᑭᒋᓇᒣᑯᓱᑦ ᐃᓂᓂᐊᑦᑦ ᑎᐯᐣᒋᕋᐃᑦ ᐅᓇᑯᓂᕋᐃᑦᐣ, ᐅᑕᓱᕋᐃᑦᐣ ᑲᐃᑦᐣ ᒋᐁᑦᐱᓇᐊᑦ ᑎᑭᓇᑲᐣ.

ᐊᐱ KI ᑲᑭ ᐅᓱᑐᐊᑦ ᑎᐯᐣᒋᕋᐃᑦ ᐅᓇᑯᓂᕋᐃᑦᐣ ᒣᑲᑦ 2007, ᑲᐃᑦᓂᓂᑯ ᐁᑕ ᐅᑭᒪᑲᓂᓇᐣᑦ ᒥᓇ ᑲᔪ ᐅᑭᒪᑲᐣᑦ ᒋᑭ ᐅᒋ ᒪᒋᔭᑦ. ᐊᓂᓱᓂᓂᑲᐣᑦ ᓴ, ᐊᓂᓱᓂᓂᐊᑦ ᑭᒋᓇᒣᑯᓱᑦ ᐃᓂᓂᐊᑦ ᑲᐅᒋ ᑎᐯᐣᑕᑯᓱᐊᑦ. – ᐅᑭᒪᑲᐣ ᒪᑦᐧᐃᒡ
. – ᐅᑭᒪᑲᐣ ᒪᑦᐧᐃᒡ

ᐅᑭᒪᑲᐣ ᒪᑦᐧᐃᒡ ᑲᔪ ᑭᐊᓂ ᐃᑭᑐ ᐊᓂᐣ ᓂᑲᓂᒡᑲᐃᑦᐣ ᑲᑭ ᐅᓇᑕᒪᐊᑦᑲᓇᐊᑦ ᐊᓂᓱᓂᓂᐊᑦ. ᐃᕋᑦᓂᐊᑦ ᓂᑲᓂᒡᑲᐃᑦᐣ ᑲᐊᓄᑲᑕᒧᐊᑦ ᑲᑭ ᐱᓇᓱᑲᑯᑦ ᒥᓇ ᑲᑭ ᐱᐃᑦᑕᓄᑭᒥᑯᑦ ᑭᑕᓱᕋᐃᑦᓂᐣᑦ.

ᒥᓴᐱᑯ ᐁᐃᓱᔭᑦ ᒋᓇᓇᐣᑎᓇᒪᑦ ᐊᓂᐣ ᕋᑭᓱ ᐃᑦᒋᐦᐊᔭᑦ ᑭᓂᒐᓂᓱᓇᐣ. ᑲᔭᒡ ᑭᑭᓄᐦᐊᒪᕋᐃᑦᓇᐣ ᐃᒪ ᐱᐣᒋ ᑭᐱᒪᑎᓱᐃᑦᓂᓇᐣ ᑭᒪᒡᑲᐃᑦᓱᐃᑦᓂᓇᐣ ᒥᓇ ᑲᑦᔭᑦ ᑲᓱ ᑲᓇᐁᑦᓂᒥᑎᓱᓇᓂᐊᑦ ᒪᐊᑦ ᐁᑭᒋᓄᐣᑕᑲᑦ. ᒣᑲᑦ ᑕᒡ, ᑭᑕᓂ ᒥᑲᓇᒡᑭᕋᑕᒧᐊᑦᓇᐣ, ᑲᑭᓇ ᐅᒪ ᑲᑭ ᐱᐱᓱᐣᒋᕋᐊᑦ ᑲᑭ ᐃᑭᑐᐊᑦ, ᐊᒧᓴ ᐅᐧᐅᐁᑦ ᕋᐱᒥᐃᑦᓂᑯᔭᑦ ᐊᓂᐣ ᒥᓇ ᐊᐣᕋᐃᓴᔭᑦ ᐃᑦᐃᑦᒋᐦᐊᔭᐣᑦ ᐊᐊᑦᓱᓴᑦ ᒥᓇ ᑎᐯᐣᒋᕋᐃᑦᓇᐣ.
– ᐅᑭᒪᑲᐣ ᒪᑦᐧᐃᒡ

ᑲᑭ ᐊᓂᒧᒋᑲᒐᑭᓗ ᑲᑭ ᐃᑭᑎᓇᓂᐊᓐᑊ ᐊᓂᓗ ᑲᑭ ᐃᓐᓗᑕᒧᐊᓐᒻ

ᑲᑭᕐᒋᑲᒐᑊ ᓂᓯᑭᕐᑲ ᐊᓂᒧᒋᕋᐃᓐᓗ, ᑲᑭᐱᓂᐊᓐᒻ ᑭᒥᓇᑲᓄᐊᓐᒻ ᐊᓗᑎ ᕋᐃᓇᐳᐊᓐᒻ ᐱᐊᓐᐱᑯᑊ ᑭᒡᐱᓗ ᐃᓐᒪᓯᓇᒦᐊᒧᐊᓐᒻ ᐊᓂᓗ ᑲᑭ ᐃᓇᐱᕐᒥᑯᐊᓐᒻ ᐅᐁᓐ ᐊᓂᒧᒋᕋᐃᓐᓗ ᑲᑭ ᒪᒪᐃᓐᒡᑲᓂᐊᓐᑊ. ᐅᕋᓐᓂᐊᓐᓗ ᑕᒡ ᐊᑎᑊ ᑲᑭ ᐃᕐᐱᒦᕋᐊᓐᒻ:

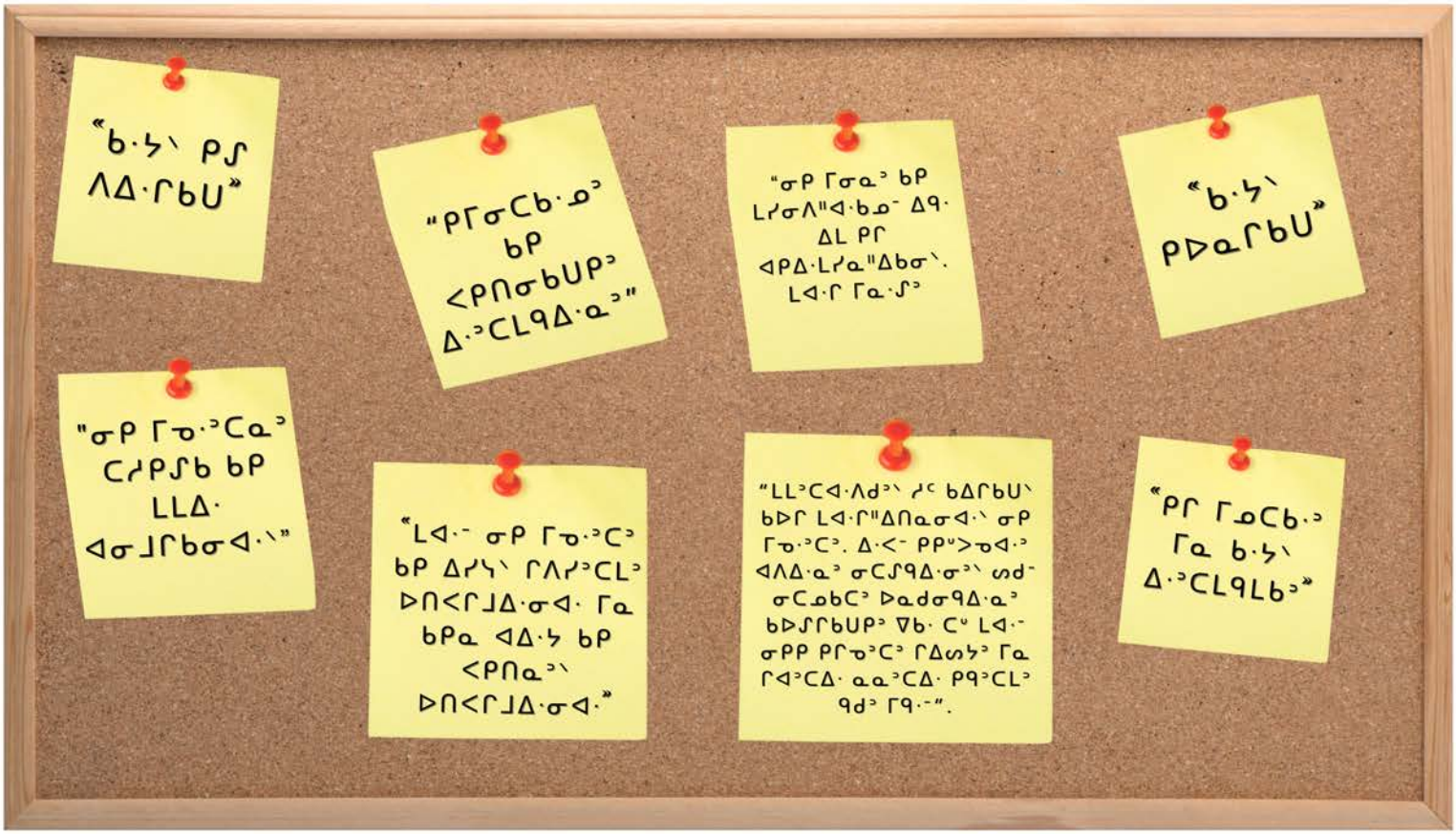

Our Service Area

ᑎᑭᓇᑲᑦ ᑲᐅᒋ ᓇᓇᑲᒋᑐᒻ ᐅᒪ ᑲᑕᓇᐱᔭᑦ ᑫᑲᑊ ᐊᐱᑕ ᑲᐃᓂᑯᑲᑦ ᐅᑦᐆᐃᔪ. ᐅᐁ· ᑕᒡ ᑭᑭᓇᐊᑦᒋ ᑎᐯᑦᒋᑫᐃᑦ, ᑎᑭᓇᑲᑦ ᐱᒥᐃᑦᒋᑫᑕᒪᑫ ᐊᐊᑦᓱᒡ ᒥᓇ ᑎᐯᑦᒋᑫᐃᑦ ᐱᒧᒋᑫᐃᑦ ᐃᒪ 30 ᐃᒡᑯᓂᑲᓇᑦ ᑲᔭᑭᑦ.

- ᐁᐅᐊᐊᑦᑊ
- ᒥᒋᑲᓂᓴᑲᒻᐃᑲᓂᑊ
- ᐱᓱᐃᑦᓴᑲᒻᐃᑲᓂᑊ
- ᐊᒻᑎᑯᓴᑲᒻᐃᑲᓂᑊ
- ᐃᔭᐱᒥᑐᑦᑊ
- ᑲᒻᐃᑲᓂᑦᑊᐊᑦᓵᒻᐅ
- ᑯᒋᒋᑦᑊ
- ᑲᓴᐸᓇᑲ
- ᑭᐁᑦᐃᑦᒐᑦ
- ᑭᑦᑭᒪᓂᓯᐊᑦᐳ
- ᑭᒋᓇᒣᑯᓯᒡᐃ ᓂᓂᐊᑦᑊ
- ᐅᐱᑫᑯᑲᑦᑊ
- ᒪᑊᑕᐅᑦᐅ ᐁᑊ
- ᐊᑲᑦᑭᑦ
- ᒪᑭᑲᑦᑲᒪᑦᑊ
- ᐊᑦᒐᑭᑯᓇᒥᑦᑊ
- ᑐᑦᑲᑦᑕᑲ
- ᑦᐅᐁᑊᐸ ᑦᐅᑦ
- ᓂᐱᓇᒥᑊ
- ᒣᒣᑫᑦᓱᑦᓴ ᑲᒻᐃᑲᓂᑦᑊ
- ᐱᑲᑦᒋᑲᒥᑦᑊ
- ᐊᑦᐸᓴᑎᑲᑦᑊ
- ᐊᒋᑯᓴ ᑲᒻᐃᑲ
- ᑐᑦᑲᐃᑦᓴᑲᒻᐃᑲᓂᑊ
- ᓴᑭᑦ
- ᐊᑦᐱᑭᑲ
- ᐊᑦᐊᑲᐱᐃᑦ
- ᐊᑦᐃᑦᓵᑲᒪᑦᑊ
- ᐁᑦᐱᑫᑦ
- ᐊᑦᓇᒪᑦᓴ ᑲᒻᐃᑲᑦ

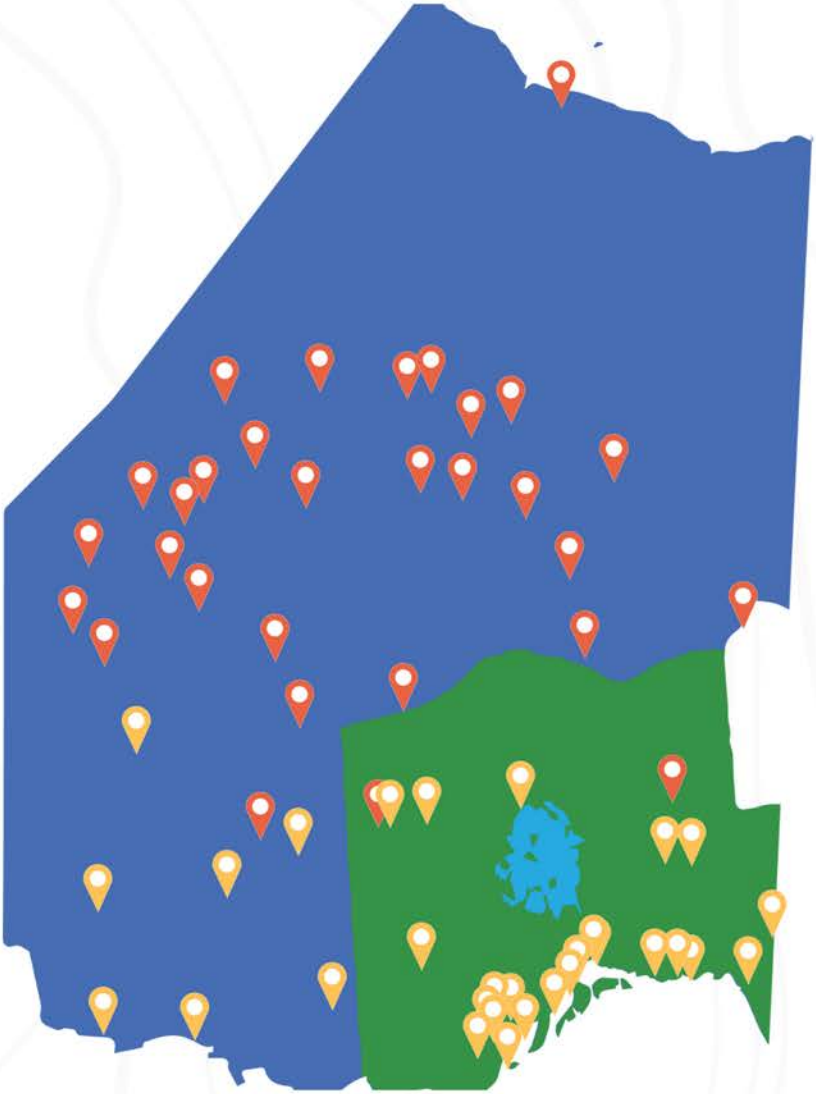

ᓂᑲᓂᒡᑲᐃᓐᑦ ᑭᒪᒋᒋᑲᑐᐸᑦ ᒋᐃᓐᒋᒃᐊᑲᓄᐊᓐᒥ ᑲᑕᓱ ᐸᐯᓱᑲᓐᑭᑦ 30 ᐃᒡᑯᓂᑲᓇᑦ ᑎᑭᓇᑲᑦ ᐊᐊᓐᓱᒡ ᒥᓇ ᑎᐯᑦᒋᑫᐃᓐᑦ ᐱᒧᒋᑫᐃᓐᑦ ᑲᐅᒋ ᑎᐯᑦᑕᑲᓐᑭᑦ ᒋᐅᓐᑦᑕᒧᐊᓐᒥ ᒥᓇ ᒋᐊᐸᒋᑐᐊᓐᒥ ᑲᓐᔭᐧ ᕿᓱ ᐱᒥᒡᑲᓂᐊᓐᐧ ᐅᑕᐊᓐᓱᓱᐃᓐ ᐱᒧᒋᑫᐃᓐᓂᐊᓐ.

ᑲᐃᓐᑦᑕᒪᑦᐧ ᒋᑭ ᐃᓱᓴᑭᐸᑦ

ᒋᑭ ᐊᓂ ᑭᕿᑦᑕᒧᐊᓐᐸᑦ ᑕᓱ ᐃᒡᑯᓂᑲᓇᑦ ᒋᐅᓐᑦᑕᒧᐊᓐᒥ ᕿᓱ ᐱᒥᔭᒪᑲᓂᐧ ᐃᐧᒋᓂ ᐊᐊᓐᓱᒡ ᒥᓇ ᑎᐯᑦᒋᑫᐃᓐᑦ ᐃᓐᒋᒃᐃᐧᒋᐃᓐᓇᑦ.

ᑲᐃᓐ ᐊᓄᑲᑕᒪᑦᐧ

ᒋᐃᓐᒋᑲᐸᐃᓐᑕᒪᑦᐧ ᑭᑎᒡᑯᓂᑲᓂᓇᑦ ᒋᐅᓇᑐᐊᓐᒥ ᒥᓇ ᒋᐊᐸᒋᑐᐊᓐᒥ ᐊᓂᓱᓂᓂ ᐃᓐᑦ ᒋᐊᓄᑲᑕᐧ ᐱᒧᒋᑫᐃᓐᓇᑦ ᒥᓇ ᐊᓂᓱᓂᓂᐃᓐ ᐊᐊᓐᓱᓱᐃᓐ ᐅᓇᑯᓂᑫᐃᓐᓇᑦ.

ᑲᓱ ᐸᑯᓴᑦᑕᒪᑦ ᕿᑭ ᐃᓱᓴᑭᐸᑦ

ᑭᑕᓐᑦ ᒋᑭ ᐊᓐᐸᑦᑕᒪᑦ ᑎᑭᓇᑲᑦ ᑲᓱ ᐱᒪᓄᑭᑕᒪᕿᒻ ᐃᒪ ᑲᐃᓐᒋᑲᐸᐃᓐᑕᒪᑦᐧ ᑭᑕᓂᓱᓂᓂᐃᓐ ᐊᐊᓐᓱᒡ ᒥᓇ ᑎᐯᑦᒋᑫᐃᓐᑦ ᐱᒧᒋᑫᐃᓐᓇᑦ.

ᓂᑲᓂᒡᑲᐃᓐᑦ ᐊᐧᑯᓂᑫᐃᓐᑦ

Niigaanshkaawin - Breaking Trail Forum 2023
February 14-16, 2023 | Thunder Bay, ON

Niigaanshkaawin

ᓂᑲᓂᐧᑲᐃᐧᐣ BREAKING TRAIL

ᐃᔑᐱᒥᔭᐣ ᐃᒪ ᒥᐦᑲᓇ

Follow the Path

www.niigaanshkaawin.org

Scan Me!

@Niigaanshkaawin

Contact Our Project Managers

Esther (Ester) McKay
esterm@tikinagan.org

Robin Bunting
robinb@tikinagan.org